

Département du Gers
Commune de LECTOURE
Section Cadastrale : AD-CD - Lieudit "La Mouline"

PLAN DE DIVISION
d'un terrain appartenant à
l'Indivision MAZZONETTO

Indice	Date	Etabli par		Vérfié par		Désignation
		Nom	Visa	Nom	Visa	
B	
A	03/09/2025	Jean-Baptiste LAUDET		Marie LACROIX	Signatures et envoi C	
TERRAIN	29/07/2025	Marie LACROIX		Jean-Baptiste LAUDET	Mise en place et re	

Affaire : F25119 DA 29 07 2025 Echelle : 1/ 500

Responsable : Marie LACROIX SARTORIS

XMGE
Géomètres-Experts
BUREAU D'ETUDES

Marc GIRARDIN - Géomètre-Expert Foncier ESGT Associé
Siège Social : 51 rue Montablon - 32500 FLEURANCE
Tél : 05.62.06.22.31 - E-mail : m.girardin@xmge.com
Agence de TOULOUSE : 8 chemin de la Terrasse Bat H
31500 TOULOUSE Tél : 05.62.06.22.31
Site Internet : <https://www.xmge.com>

Imprimé par Jean-Baptiste LAUDET le 03/09/2025
Référence Informatique : C:\F:\aol\Production\MonGroupe\F2511903 FONCIER\F25119 DA 29 07 2025.dwg
Coordonnées rattachées au système RGF 93 CC 44 Nivellement rattaché au NGF IGN 69 pa

Envoyé en préfecture le 18/09/2025
Reçu en préfecture le 18/09/2025
Publié le 18/09/2025
ID : 032-213202088-20250915-2025SEPT15_330-DE

Vu pour être annexé à la délibération
en date du 15 SEP. 2025



[Signature]
Le Maire,
Xavier BALLENGHIEN

Sommets rattachés au système géodésique R.G.F. 93, projection conique conforme 44, classe de précision 2.

Coordonnées des sommets		Désignation	
MAT	X	Y	
AX.1	1508576.03	3196079.66	Axe fossé
AX.2	1508579.16	3196044.57	Axe poteau
P.3	1508618.21	3196034.79	Point non matérialisé
B.4	1508645.98	3196027.21	Borne nouvelle
B.5	1508654.41	3196052.45	Borne nouvelle
AX.6	1508655.61	3196056.04	Axe fossé
AX.7	1508660.58	3196053.89	Axe fossé
AX.8	1508672.53	3196051.30	Axe fossé
AX.9	1508694.17	3196041.13	Axe fossé
B.10	1508704.52	3196060.58	Borne nouvelle
B.11	1508699.48	3196040.29	Borne nouvelle
P.12	1508723.26	3196054.25	Point non matérialisé
AX.13	1508718.30	3196034.26	Axe fossé
P.14	1508718.36	3196032.99	Point non matérialisé
P.15	1508719.42	3196010.30	Point non matérialisé
P.16	1508705.30	3195999.31	Point non matérialisé
P.17	1508692.96	3195991.57	Point non matérialisé
P.18	1508654.21	3196015.92	Point non matérialisé
P.19	1508554.47	3196028.54	Point non matérialisé
AX.20	1508546.41	3196032.46	Axe fossé
P.21	1508553.43	3196032.12	Point non matérialisé

ACCORD DES PARTIES
 Date et signatures
 (faire précéder de la mention manuscrite "bon pour accord")
 Parcelles AD 57 et 106 et CD 10, 11, 44 et 45 :
 M. Maximilien MAZZONETTO, propriétaire indivis

M. Lydie MAZZONETTO, propriétaire indivise

Parcelle cadastrale figuratif mentionné à titre indicatif. Cette limite issue de la documentation fiscale n'a pas fait, à la demande des parties, l'objet d'une délimitation contradictoire. Elle est incertaine et n'a aucune valeur juridique.

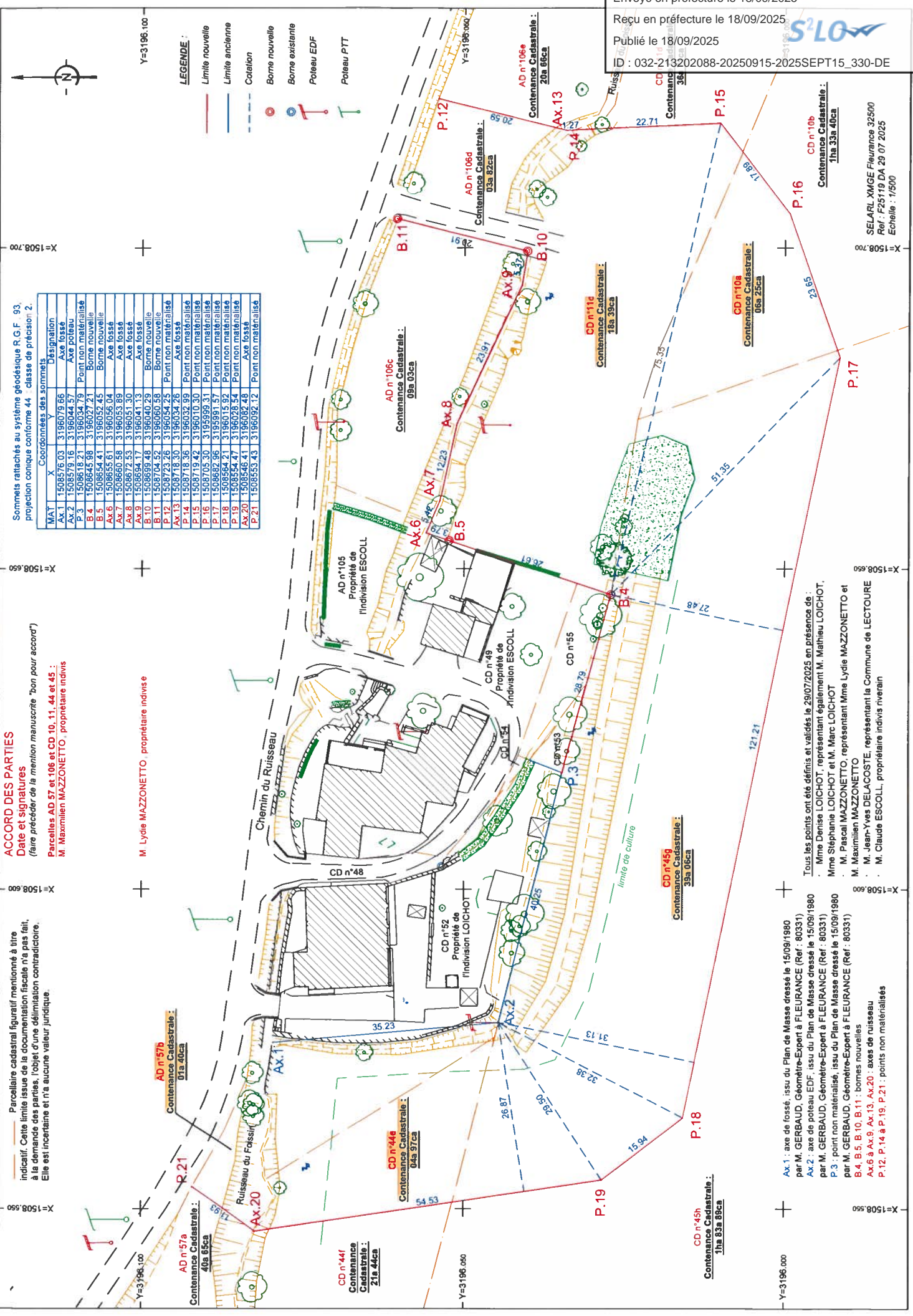

Tous les points ont été définis et validés le 29/07/2025 en présence de :
 - Mme Denise LOICHOT, représentant également M. Mathieu LOICHOT,
 Mme Stéphanie LOICHOT et M. Marc LOICHOT
 - M. Pascal MAZZONETTO, représentant Mme Lydie MAZZONETTO et
 M. Maximilien MAZZONETTO
 - M. Jean-Yves DELACOSTE, représentant la Commune de LECTOURE
 - M. Claude ESCOLL, propriétaire indivis riverain

AX.1 : axe de fossé, issu du Plan de Masse dressé le 15/09/1980 par M. GERBAUD, Géomètre-Expert à FLEURANCE (Ref. : 80331)
 AX.2 : axe de poteau EDF, issu du Plan de Masse dressé le 15/09/1980 par M. GERBAUD, Géomètre-Expert à FLEURANCE (Ref. : 80331)
 P.3 : point non matérialisé, issu du Plan de Masse dressé le 15/09/1980 par M. GERBAUD, Géomètre-Expert à FLEURANCE (Ref. : 80331)
 B.4, B.5, B.10, B.11 : bornes nouvelles
 AX.6 à AX.9, AX.13, AX.20 : axes de ruisseau
 P.12, P.14 à P.19, P.21 : points non matérialisés

SELARL XMG FLEURANCE 32500
 Ref : F25119 DA 29 07 2025
 Echelle : 1/500