



REPUBLIQUE FRANÇAISE

Commune : MAIRIE DE LECTOURE (1)

AGREGE AU BUDGET PRINCIPAL DE (2)

Numéro SIRET : 21320208800018

POSTE COMPTABLE : SGC DE CONDOM

M. 57

Budget primitif (projet de budget)

Voté par nature

BUDGET : BUDGET COMMUNAL DE LECTOURE (3)

ANNEE 2024

(1) Indiquer soit le nom de la collectivité, soit le libellé de l'établissement, soit le nom du syndicat mixte relevant de l'article L. 5721-2 du CGCT.

(2) A compléter s'il s'agit d'un budget annexe.

(3) Indiquer le budget concerné : budget principal ou libellé du budget annexe.

Sommaire

I - Informations générales

A - Informations statistiques, fiscales et financières	4
B - Modalités de vote du budget	5
C1 - Exécution du budget de l'exercice précédent - Résultats	6
C2 - Exécution du budget de l'exercice précédent - RAR Dépenses	7
C3 - Exécution du budget de l'exercice précédent - RAR Recettes	8

II - Présentation générale du budget

A - Vue d'ensemble - Vote et reports	9
B1 - Présentation des AP votées	10
B2 - Présentation des AE votées	11
C1 - Equilibre financier du budget - Investissement	12
C2 - Equilibre financier du budget - Fonctionnement	15
D1 - Balance générale - Dépenses	17
D2 - Balance générale - Recettes	19

III - Vote du budget

A - Section d'investissement - Vue d'ensemble	21
A1 - Section d'investissement - Dépenses - Détail par article	25
A2.1 - Section d'investissement - Dépenses - Vue d'ensemble des opérations d'équipement	28
A2.2 - Section d'investissement - Dépenses - Détail des opérations d'équipement gérées en AP	29
A2.3 - Section d'investissement - Dépenses - Détail des opérations d'équipement gérées hors AP	30
A3 - Section d'investissement - Recettes - Détail par article	31
B - Section de fonctionnement - Vue d'ensemble	34
B1 - Section de fonctionnement - Dépenses - Détail par article	37
B2 - Section de fonctionnement - Recettes - Détail par article	42

IV - Annexes

A - Présentation croisée

A1 - Section d'investissement - Vue d'ensemble	45
A1.01 - Opérations non ventilables	48
A1.900 - Fonction 0 - Services généraux	49
A1.900-5 - Fonction 0-5 - Gestion des fonds européens	52
A1.901 - Fonction 1 - Sécurité	53
A1.902 - Fonction 2 - Enseignement, formation professionnelle et apprentissage	54
A1.903 - Fonction 3 - Culture, vie sociale, jeunesse, sports et loisirs	57
A1.904 - Fonction 4 - Santé et action sociale (hors RSA)	60
A1.904-4 - Fonction 4-4 - RSA	63
A1.905 - Fonction 5 - Aménagement des territoires et habitat	64
A1.906 - Fonction 6 - Action économique	67
A1.907 - Fonction 7 - Environnement	69
A1.908 - Fonction 8 - Transports	72
A2 - Section de fonctionnement - Vue d'ensemble	76
A2.01 - Opérations non ventilables	78
A2.930 - Fonction 0 - Services généraux	79
A2.930-5 - Fonction 0-5 - Gestion des fonds européens	85
A2.931 - Fonction 1 - Sécurité	86
A2.932 - Fonction 2 - Enseignement, formation professionnelle et apprentissage	87
A2.933 - Fonction 3 - Culture, vie sociale, jeunesse, sports et loisirs	90
A2.934 - Fonction 4 - Santé et action sociale (hors APA et RSA/Régularisation de RMI)	93
A2.934-3 - Fonction 4-3 - APA	96
A2.934-4 - Fonction 4-4 - RSA/Régularisation de RMI	97
A2.935 - Fonction 5 - Aménagement des territoires et habitat	98
A2.936 - Fonction 6 - Action économique	101
A2.937 - Fonction 7 - Environnement	103
A2.938 - Fonction 8 - Transports	106

B - Annexes patrimoniales

B1.1 - Etat de la dette - Détail des crédits de trésorerie	110
B1.2 - Etat de la dette - Répartition par nature de dette	111
B1.3 - Etat de la dette - Répartition par structure de taux	116
B1.4 - Etat de la dette - Typologie de la répartition de l'encours	117



B1.5 - Etat de la dette - Détail des opérations de couverture	121
B1.6 - Etat de la dette - Dette pour financer l'emprunt d'un autre organisme	122
B1.7 - Etat de la dette - Autres dettes	125
B2 - Méthodes utilisées pour les amortissements	127
B3.1 - Etat des provisions constituées	128
B3.2 - Etalement des provisions	129
B4 - Etat des charges transférées	131
B5 - Détail des chapitres d'opérations pour comptes de tiers	132
B6 - Prêts	133
B7.1 - Etat synthétique des engagements donnés	134
B7.2 - Etat synthétique des engagements reçus	137
B7.3 - Etat des emprunts garantis	138
B7.4 - Calcul du ratio d'endettement relatif aux emprunts garantis	139
B7.5 - Etat des contrats de crédit-bail	140
B7.6 - Etat des marchés de partenariat	141
B7.7 - Etat des recettes grevées d'affectation spéciale	142
B7.8 - Autres engagements donnés	143
B7.9 - Autres engagements reçus	144
B8 - Subventions versées	148
B9 - Etat du personnel	149
B10 - Liste des organismes dans lesquels la collectivité a pris un engagement financier	150
B11.1 - Liste des organismes de regroupement	151
B11.2 - Liste des établissements publics créés	
B11.3 - Liste des services individualisés dans un budget annexe	
C - Annexes budgétaires	
C1.1 - Equilibre budgétaire	152
C1.2 - Equilibre budgétaire - Dépenses	153
C1.3 - Equilibre budgétaire - Recettes	154
D - Autres éléments d'information	
D1 - Liste des services assujettis à la TVA et non érigés en budget annexe	156
D2.1 - Services ferroviaires régionaux des voyageurs - Volet 1 : Budget	157
D2.2 - Services ferroviaires régionaux des voyageurs - Volet 2 : Compte d'exploitation	158
D3 - Décisions en matière de taux	160
D4.1 - Etats de la répartition de la TEOM - Investissement	161
D4.2 - Etats de la répartition de la TEOM - Fonctionnement	162
D5.1 - Etats des dépenses et recettes des services d'eau et d'assainissement - Fonctionnement (2)	164
D5.2 - Etats des dépenses et recettes des services d'eau et d'assainissement - Investissement (2)	165
V - Arrêté et signatures	
A - Arrêté et signatures	166

Préciser, pour chaque annexe, si l'état est joint ou sans objet.

Dans l'ensemble des tableaux, les cases grisées ne doivent pas être remplies.

Conformément à l'instruction budgétaire et comptable, il convient de mentionner que :

dans la présentation croisée, la rubrique fonctionnelle 01 – Opérations non ventilables comprend les impôts et taxes non affectés, les dotations et participations, la dette et les opérations financières, les opérations patrimoniales en investissement, les frais de fonctionnement des groupes d'élus en fonctionnement ;
les opérations d'ordre doivent figurer en italique.

(1) A utiliser également par les collectivités de moins de 3500 habitants qui mobiliseraient des AP-AE régies par l'article L.5217-10-7 du CGCT après avoir adopté un règlement budgétaire et financier conformément à l'article L. 5217-10-9. Si la collectivité opte pour ce régime, la collectivité ne renseigne pas les annexes C2.1 et C2.2 de la partie IV « Annexes ». Les projets de dotations d'AP-AE inscrits sur les annexes B1 et B2 de la partie II apparaissent alors dans les états de la partie III « Vote du budget », sinon les montants dans les champs AP-AE sont par convention de 0.

(2) Cet état ne peut être produit que par les communes dont la population est inférieure à 500 habitants et qui gèrent les services de distribution de l'eau potable et d'assainissement sous forme de régie simple sans budget annexe (art. L. 2221-11 du CGCT)



I – INFORMATIONS GENERALES

INFORMATIONS STATISTIQUES, FISCALES ET FINANCIERES

Informations statistiques

	Valeurs
Population totale	4 049

Informations fiscales (N-2)

	Collectivité
Indicateur de ressources fiscales ou potentiel fiscal par habitant (1)	0,00

Informations financières – ratios

		Valeurs
1	Dépenses réelles de fonctionnement / population	1 628,83
2	Recettes réelles de fonctionnement / population	1 588,64
3	Dépenses d'équipement brut / population	360,80
4	Encours de dette / population (2) (3)	0,00
5	DGF / population	306,00
6	Dépenses de personnel / dépenses réelles de fonctionnement (4)	54,43 %
7	Dépenses réelles de fonctionnement et remboursement annuel de la dette en capital / recettes réelles de fonctionnement (4)	110,16 %
8	Dépenses d'équipement brut / recettes réelles de fonctionnement	22,71 %
9	Encours de la dette / recettes réelles de fonctionnement (2) (3) (4)	0,00 %
10	Epargne brute / recettes réelles de fonctionnement (2) (4)	-2,53 %

(1) A renseigner selon les dispositions législatives et réglementaires applicables à la collectivité. Informations comprises dans la fiche de répartition de la DGF de l'exercice N-1, établie sur la base des informations N-2 (transmise par les services préfectoraux).

(2) Les ratios s'appuyant sur l'encours de la dette se calculent à partir du montant de la dette au 1^{er} janvier N.

(3) L'encours de dette doit comprendre les avances remboursables consenties au titre de l'article 25 de la loi n° 2020-935 du 30 juillet 2020 de finances rectificative pour 2020, portant attribution des avances remboursables sur les recettes fiscales prévues aux articles 1594 A et 1595 du code général des impôts

(4) Pour les syndicats mixtes, seules ces données sont à renseigner.

I – INFORMATIONS GENERALES

MODALITES DE VOTE DU BUDGET

I – L'assemblée délibérante décide de voter le présent budget :

- au niveau du chapitre (1) pour la section d'investissement ;
- au niveau du chapitre (1) pour la section de fonctionnement ;
- avec (2) vote formel sur les chapitres « opérations d'équipement » ;
- sans (2) vote formel sur chacun des chapitres.

La liste des articles spécialisés sur lesquels l'ordonnateur ne peut procéder à des virements d'article à article est la suivante :

II – En l'absence de mention au paragraphe I ci-dessus, le budget est réputé voté par chapitre, sans vote formel sur chacun des chapitres, en fonctionnement et en investissement sans vote formel pour les chapitres « opération d'équipement ».

III – Conformément à l'article L. 5217-10-6 du CGCT, l'assemblée délibérante autorise le président à opérer des virements de crédits de paiement de chapitre à chapitre, à l'exclusion des crédits relatifs aux dépenses de personnel, dans les limites suivantes (3) :

- Fonctionnement : 0.00 %
- Investissement : 0.00%

IV – En l'absence de mention au paragraphe III ci-dessus, le président est réputé ne pas avoir reçu l'autorisation de l'assemblée délibérante de pratiquer des virements de crédits de paiement de chapitre à chapitre.

V – Les provisions sont budgétaires (4).

VI – La comparaison s'effectue par rapport au budget primitif (5) de l'exercice précédent.

VII – Le présent budget a été voté avec reprise anticipée des résultats de l'exercice N-1 (6).

(1) A compléter par « du chapitre » ou « de l'article ».

(2) Indiquer « avec » ou « sans ».

(3) Au maximum dans la limite de 7,5% des dépenses réelles de chaque section.

(4) A compléter par un seul des deux choix suivants, selon les dispositions législatives et réglementaires applicables à la collectivité :

- semi budgétaire ;

- budgétaire par délibération N°... du ...

(5) Indiquer « primitif » ou « cumulé ». Budget cumulé = BP + BS + DM.

(6) A compléter par un seul des trois choix suivants :

- sans reprise des résultats de l'exercice N-1 ;

- avec reprise des résultats de l'exercice N-1 après le vote du compte administratif ;

- avec reprise anticipée des résultats de l'exercice N-1.

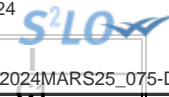

I – INFORMATIONS GENERALES
EXECUTION DU BUDGET DE L'EXERCICE PRECEDENT – RESULTATS (1)

	RESULTAT DE L'EXERCICE N-1			
	Dépenses	Recettes	Solde d'exécution ou résultat reporté	Résultat ou solde (A) (2)
TOTAL DU BUDGET	9 326 351,07	9 142 541,86	652 577,80	A1 align="right">468 768,59
Investissement	3 196 286,76	2 486 572,23	(3) -64 161,38	A2 align="right">-773 875,91
Fonctionnement	6 130 064,31	6 655 969,63	(4) 716 739,18	A3 align="right">1 242 644,50

	RESTES A REALISER N-1				
	Dépenses	Recettes	Solde (B)		
TOTAL des RAR	I + II align="right">389 641,14	III + IV align="right">853 436,28	B1 align="right">463 795,14		
Investissement	I align="right">389 641,14	III align="right">853 436,28	B2 align="right">463 795,14		
Fonctionnement	II align="right">0,00	IV align="right">0,00	B3 align="right">0,00		

RESULTAT CUMULE = (A) + (B) (5)		
TOTAL	A1 + B1	932 563,73
Investissement	A2 + B2	-310 080,77
Fonctionnement	A3 + B3	1 242 644,50

(1) État à compléter uniquement en cas de reprise des résultats de l'exercice N-1 après le vote du compte administratif ou en cas de reprise anticipée des résultats de l'exercice N-1.

(2) Indiquer le signe – si dépenses > recettes, et + si recettes > dépenses.

(3) Solde d'exécution de N-2 reporté sur la ligne budgétaire 001 du compte administratif N-1. Indiquer le signe – si dépenses > recettes, et + si recettes > dépenses.

(4) Résultat de fonctionnement reporté sur la ligne budgétaire 002 du compte administratif N-1. Indiquer le signe – si déficitaire, et + si excédentaire.

(5) Indiquer le signe – si déficit et + si excédent.

I – INFORMATIONS GENERALES

EXECUTION DU BUDGET DE L'EXERCICE PRECEDENT – RAR DEPENSES

DETAIL DES RESTES A REALISER N-1 EN DEPENSES (1)

Chap. / art. (2)	Libellé	Dépenses engagées non mandatées
SECTION D'INVESTISSEMENT – TOTAL		(I) 389 641,14
018	RSA	0,00
10	Dotations, fonds divers et réserves	0,00
13	Subventions d'investissement (3)	0,00
16	Emprunts et dettes assimilées	0,00
18	Cpte de liaison : affectation (BA,régie)	0,00
20	Immobilisations incorporelles (sauf le 204) (3)	0,00
204	Subventions d'équipement versées (3) (5)	0,00
21	Immobilisations corporelles (3)	389 641,14
22	Immobilisations reçues en affectation (3)	0,00
23	Immobilisations en cours (sauf 2324) (3)	0,00
26	Participations et créances rattachées	0,00
27	Autres immobilisations financières (3)	0,00
45	Chapitres d'opérations pour compte de tiers	0,00
SECTION DE FONCTIONNEMENT – TOTAL		(II) 0,00
011	Charges à caractère général (4)	0,00
012	Charges de personnel et frais assimilés (4)	0,00
014	Atténuations de produits	0,00
016	APA	0,00
017	RSA / Régularisations de RMI	0,00
65	Autres charges de gestion courante (4)	0,00
6586	Frais fonctionnement des groupes d'élus	0,00
66	Charges financières	0,00
67	Charges spécifiques (4)	0,00

(1) Il s'agit des restes à réaliser établis conformément à la comptabilité d'engagement annuelle. A servir uniquement en cas de reprise des résultats de l'exercice précédent, soit après le vote du compte administratif, soit en cas de reprise anticipée des résultats.

Les restes à réaliser de la section de fonctionnement correspondent : en dépenses, aux dépenses engagées non mandatées et non rattachées telles qu'elles ressortissent de la comptabilité des engagements ; et en recettes, aux recettes certaines n'ayant pas donné lieu à l'émission d'un titre et non rattachées.

Les restes à réaliser de la section d'investissement correspondent : en dépenses, aux dépenses engagées non mandatées au 31/12 de l'exercice précédent telles qu'elles ressortissent de la comptabilité des engagements ; et en recettes, aux recettes certaines n'ayant pas donné lieu à l'émission d'un titre au 31/12 de l'exercice précédent.

(2) Suivant le niveau de vote retenu par l'assemblée délibérante.

(3) Hors dépenses imputées au chapitre 018.

(4) Hors dépenses imputées aux chapitres 016 et 017.

(5) Le chapitre 204 « Subventions d'équipement versées » est un chapitre globalisé regroupant les comptes 204 et 2324.

I – INFORMATIONS GENERALES

EXECUTION DU BUDGET DE L'EXERCICE PRECEDENT – RAR RECETTES

DETAIL DES RESTES A REALISER N-1 EN RECETTES (1)

Chap. / art. (2)	Libellé	Titres restant à émettre
SECTION D'INVESTISSEMENT – TOTAL		(III) 853 436,28
018	RSA	0,00
024	Produits des cessions d'immobilisations	0,00
10	Dotations, fonds divers et réserves	0,00
13	Subventions d'investissement (reçues) (3)	453 436,28
16	Emprunts et dettes assimilées	400 000,00
18	Cpte de liaison : affectation (BA,régie)	0,00
20	Immobilisations incorporelles (sauf 204) (3)	0,00
204	Subventions d'équipement versées (3) (5)	0,00
21	Immobilisations corporelles (3)	0,00
22	Immobilisations reçues en affectation (3)	0,00
23	Immobilisations en cours (sauf 2324) (3)	0,00
26	Participations et créances rattachées	0,00
27	Autres immobilisations financières (3)	0,00
45	Chapitres d'opérations pour compte de tiers	0,00
SECTION DE FONCTIONNEMENT – TOTAL		(IV) 0,00
70	Prod. services, domaine, ventes diverses	0,00
73	Impôts et taxes	0,00
731	Fiscalité locale	0,00
74	Dotations et participations (4)	0,00
75	Autres produits de gestion courante (4)	0,00
013	Atténuations de charges (4)	0,00
016	APA	0,00
017	RSA / Régularisations de RMI	0,00
76	Produits financiers	0,00
77	Produits spécifiques (4)	0,00

(1) Il s'agit des restes à réaliser établis conformément à la comptabilité d'engagement annuelle. A servir uniquement en cas de reprise des résultats de l'exercice précédent, soit après le vote du compte administratif, soit en cas de reprise anticipée des résultats.

Les restes à réaliser de la section de fonctionnement correspondent : en dépenses, aux dépenses engagées non mandatées et non rattachées telles qu'elles ressortissent de la comptabilité des engagements ; et en recettes, aux recettes certaines n'ayant pas donné lieu à l'émission d'un titre et non rattachées.

Les restes à réaliser de la section d'investissement correspondent : en dépenses, aux dépenses engagées non mandatées au 31/12 de l'exercice précédent telles qu'elles ressortissent de la comptabilité des engagements ; et en recettes, aux recettes certaines n'ayant pas donné lieu à l'émission d'un titre au 31/12 de l'exercice précédent.

(2) Suivant le niveau de vote retenu par l'assemblée délibérante.

(3) Hors recettes imputées au chapitre 018.

(4) Hors recettes imputées aux chapitres 016 et 017.

(5) Le chapitre 204 « Subventions d'équipement versées » est un chapitre globalisé regroupant les comptes 204 et 2324.



II – PRESENTATION GENERALE DU BUDGET
VUE D'ENSEMBLE DU BUDGET – VOTE ET REPORTS

		DEPENSES	RECETTES
VOTE	Crédits d'investissement votés au titre du présent budget (y compris le compte 1068)	1 572 218,26	1 882 299,03
+		+	+
REPORTS	Restes à réaliser de l'exercice précédent (RAR N-1) (1)	389 641,14	853 436,28
	001 Solde d'exécution de la section d'investissement reporté (1)	(si solde négatif) 773 875,91	(si solde positif) 0,00
=		=	=
Total de la section d'investissement (2)		2 735 735,31	2 735 735,31
		DEPENSES	RECETTES
VOTE	Crédits de fonctionnement votés au titre du présent budget	7 464 950,73	6 532 387,00
+		+	+
REPORTS	Restes à réaliser de l'exercice précédent (RAR N-1) (1)	0,00	0,00
	002 Résultat de fonctionnement reporté (1)	(si déficit) 0,00	(si excédent) 932 563,73
=		=	=
Total de la section de fonctionnement (3)		7 464 950,73	7 464 950,73
TOTAL DU BUDGET (4)		10 200 686,04	10 200 686,04

(1) A servir uniquement en cas de reprise des résultats de l'exercice précédent, soit après le vote du compte administratif, soit en cas de reprise anticipée des résultats.

Les restes à réaliser de la section de fonctionnement correspondent : en dépenses, aux dépenses engagées non mandatées et non rattachées telles qu'elles ressortissent de la comptabilité des engagements ; et en recettes, aux recettes certaines n'ayant pas donné lieu à l'émission d'un titre et non rattachées.

Les restes à réaliser de la section d'investissement correspondent : en dépenses, aux dépenses engagées non mandatées au 31/12 de l'exercice précédent telles qu'elles ressortissent de la comptabilité des engagements ; et en recettes, aux recettes certaines n'ayant pas donné lieu à l'émission d'un titre au 31/12 de l'exercice précédent.

(2) Total de la section d'investissement = RAR + solde d'exécution reporté + crédits d'investissement votés.

(3) Total de la section de fonctionnement = RAR + résultat reporté + crédits de fonctionnement votés.

(4) Total du budget = total de la section de fonctionnement + total de la section d'investissement.



**II – PRESENTATION GENERALE DU BUDGET
PRESENTATION DES AP VOTEES**

AUTORISATION DE PROGRAMME (1)		Chapitre(s)	Montant
Numéro	Libellé		
BOURREAU 2024	Travaux de restauration des remparts de la Tour du Bourreau	21, 20	260 000,00
TOTAL			260 000,00
« AP de dépenses imprévues » (2)		020	0,00
TOTAL GENERAL			260 000,00

(1) Il s'agit des AP nouvelles qui sont votées lors de la séance d'adoption du budget. Cela concerne des AP relatives à de nouvelles programmations pluriannuelles mais également des AP modifiant un stock d'AP existant.

(2) L'assemblée peut voter des AP de « dépenses imprévues ». Leur montant est limité à 2 % des dépenses réelles de la section correspondante. En fin d'exercice, ces AP sont automatiquement annulées si elles n'ont pas été engagées.



II – PRESENTATION GENERALE DU BUDGET
PRESENTATION DES AE VOTEES

AUTORISATION D'ENGAGEMENT (1)		Chapitre(s)	Montant
Numéro	Libellé		
TOTAL			0,00

« AE de dépenses imprévues » (2)	022	0,00
----------------------------------	-----	------

TOTAL GENERAL	0,00
----------------------	-------------

(1) Il s'agit des AE nouvelles qui sont votées lors de la séance d'adoption du budget. Cela concerne des AE relatives à de nouveaux engagements pluriannuels mais également des AE modifiant un stock d'AE existant.

(2) L'assemblée peut voter des AE de « dépenses imprévues ». Leur montant est limité à 2 % des dépenses réelles de la section correspondante. En fin d'exercice, ces AE sont automatiquement annulées si elles n'ont pas été engagées.

II – PRESENTATION GENERALE DU BUDGET EQUILIBRE FINANCIER DU BUDGET – SECTION D'INVESTISSEMENT

DEPENSES D'INVESTISSEMENT

Chap.	Libellé	Pour mémoire, budget précédent (1)	Restes à réaliser N-1	Propositions nouvelles (2)	Vote de l'assemblée	TOTAL (= RAR + vote)
018	RSA	0,00	0,00	0,00	0,00	0,00
20	Immobilisations incorporelles (sauf le 204) (y compris opérations) (3)	97 231,40	0,00	92 300,00	0,00	92 300,00
204	Subventions d'équipement versées (y compris opérations) (3) (8)	22 000,00	0,00	10 000,00	0,00	10 000,00
21	Immobilisations corporelles (y compris opérations) (3)	2 126 518,05	389 641,14	871 378,26	0,00	1 261 019,40
22	Immobilisations reçues en affectation (y compris opérations) (3) (4)	0,00	0,00	0,00	0,00	0,00
23	Immobilisations en cours (sauf 2324) (y compris opérations) (3)	0,00	0,00	0,00	0,00	0,00
Total des dépenses d'équipement		2 245 749,45	389 641,14	973 678,26	0,00	1 363 319,40
10	Dotations, fonds divers et réserves	0,00	0,00	0,00	0,00	0,00
13	Subventions d'investissement (3)	0,00	0,00	0,00	0,00	0,00
16	Emprunts et dettes assimilées	454 000,00	0,00	491 000,00	0,00	491 000,00
18	Cpte de liaison : affectation (BA,régie) (5)	0,00	0,00	0,00	0,00	0,00
26	Participations et créances rattachées	0,00	0,00	0,00	0,00	0,00
27	Autres immobilisations financières (3)	0,00	0,00	0,00	0,00	0,00
Total des dépenses financières		454 000,00	0,00	491 000,00	0,00	491 000,00
45...	Chapitres d'opérations pour compte de tiers (6)	50 000,00	0,00	7 540,00	0,00	7 540,00
Total des dépenses réelles d'investissement		2 749 749,45	389 641,14	1 472 218,26	0,00	1 861 859,40

040	Opérations ordre transf. entre sections (7)	202 308,00		100 000,00	0,00	100 000,00
041	Opérations patrimoniales (7)	0,00		0,00	0,00	0,00
Total des dépenses d'ordre d'investissement		202 308,00		100 000,00	0,00	100 000,00

TOTAL	2 952 057,45	389 641,14	1 572 218,26	0,00	1 961 859,40
--------------	---------------------	-------------------	---------------------	-------------	---------------------

+

D 001 SOLDE D'EXECUTION NEGATIF REPORTE OU ANTICIPE	773 875,91
--	-------------------

=

TOTAL DES DEPENSES D'INVESTISSEMENT CUMULEES	2 735 735,31
---	---------------------

(1) Voir état I-B pour la comparaison par rapport au budget précédent.

(2) Proposition formulée par le président pour l'exercice N.

(3) Hors dépenses imputées au chapitre 018.

(4) En dépenses, le chapitre 22 retrace les travaux d'investissement réalisés sur les biens reçus en affectation. En recette, il retrace, le cas échéant, l'annulation de tels travaux effectués sur un exercice antérieur.

(5) A servir uniquement lorsque la collectivité effectue une dotation initiale en espèces au profit d'un service public non personnalisé qu'elle crée.

(6) Seul le total des opérations pour compte de tiers figure sur cet état (voir le détail en IV-B5).

(7) DF 023 = RI 021 ; DI 040 = RF 042 ; RI 040 = DF 042 ; DI 041 = RI 041.

(8) Le chapitre 204 « Subventions d'équipement versées » est un chapitre globalisé regroupant les comptes 204 et 2324.

II – PRESENTATION GENERALE DU BUDGET	II
EQUILIBRE FINANCIER DU BUDGET – SECTION D'INVESTISSEMENT	C1

RECETTES D'INVESTISSEMENT

Chap.	Libellé	Pour mémoire, budget précédent (1)	Restes à réaliser N-1	Propositions nouvelles (2)	Vote de l'assemblée	TOTAL (= RAR + vote)
018	RSA	0,00	0,00	0,00	0,00	0,00
13	Subventions d'investissement (reçues) (sauf le 138) (3)	755 222,73	453 436,28	93 434,00	0,00	546 870,28
16	Emprunts et dettes assimilées (4)	400 000,00	400 000,00	450 000,00	0,00	850 000,00
20	Immobilisations incorporelles (sauf le 204) (3)	0,00	0,00	0,00	0,00	0,00
204	Subventions d'équipement versées (3) (13)	0,00	0,00	0,00	0,00	0,00
21	Immobilisations corporelles (3)	0,00	0,00	0,00	0,00	0,00
22	Immobilisations reçues en affectation (3) (5)	0,00	0,00	0,00	0,00	0,00
23	Immobilisations en cours (sauf 2324) (3)	0,00	0,00	0,00	0,00	0,00
Total des recettes d'équipement		1 155 222,73	853 436,28	543 434,00	0,00	1 396 870,28
10	Dotations, fonds divers et réserves (sauf 1068)	144 000,00	0,00	240 000,00	0,00	240 000,00
1068	Excédents de fonctionnement capitalisés (6)	504 258,92	0,00	310 080,77	0,00	310 080,77
138	Autres subventions invest. non transf. (3) (7)	0,00	0,00	0,00	0,00	0,00
16	Emprunts et dettes assimilées	0,00	0,00	0,00	0,00	0,00
18	Cpte de liaison : affectation (BA,régie) (8)	0,00	0,00	0,00	0,00	0,00
26	Participations et créances rattachées	0,00	0,00	0,00	0,00	0,00
27	Autres immobilisations financières (3)	0,00	0,00	11 439,26	0,00	11 439,26
024	Produits des cessions d'immobilisations	0,00	0,00	0,00	0,00	0,00
Total des recettes financières		648 258,92	0,00	561 520,03	0,00	561 520,03
45...	Chapitres d'opérations pour le compte de tiers (9)	0,00	0,00	7 540,00	0,00	7 540,00
Total des recettes réelles d'investissement		1 803 481,65	853 436,28	1 112 494,03	0,00	1 965 930,31

021	Virement de la section de fonctionnement (10)	812 737,18		469 805,00	0,00	469 805,00
040	Opérations ordre transf. entre sections (10) (11)	350 000,00		300 000,00	0,00	300 000,00
041	Opérations patrimoniales (10)	0,00		0,00	0,00	0,00
Total des recettes d'ordre d'investissement		1 162 737,18		769 805,00	0,00	769 805,00

TOTAL	2 966 218,83	853 436,28	1 882 299,03	0,00	2 735 735,31
--------------	---------------------	-------------------	---------------------	-------------	---------------------

+

R 001 SOLDE D'EXECUTION POSITIF REPORTE OU ANTICIPE	0,00
--	-------------

=

TOTAL DES RECETTES D'INVESTISSEMENT CUMULEES	2 735 735,31
---	---------------------

Pour information :

Il s'agit, pour un budget voté en équilibre, des ressources propres correspondant à l'excédent des recettes réelles de fonctionnement sur les dépenses réelles de fonctionnement. Il sert à financer le remboursement du capital de la dette et les nouveaux investissements de la collectivité.

AUTOFINANCEMENT PREVISIONNEL DÉGAGÉ PAR LA SECTION DE FONCTIONNEMENT (12)	669 805,00
--	-------------------

(1) Voir état I-B pour la comparaison par rapport au budget précédent.

(2) Proposition formulée par le président pour l'exercice N.

(3) Hors recettes imputées au chapitre 018.

(4) Sauf 165, 166 et 16449.

(5) En dépenses, le chapitre 22 retrace les travaux d'investissement réalisés sur les biens reçus en affectation. En recette, il retrace, le cas échéant, l'annulation de tels travaux effectués sur un exercice antérieur.

(6) Le compte 1068 n'est pas un chapitre mais un article du chapitre 10.

(7) Le compte 138 n'est pas un chapitre mais une subdivision du chapitre 13.

(8) A servir uniquement lorsque la collectivité effectue une dotation initiale en espèces au profit d'un service public non personnalisé qu'elle crée.

(9) Seul le total des opérations pour compte de tiers figure sur cet état (voir le détail en IV-B5).

(10) DF 023 = RI 021 ; DI 040 = RF 042 ; RI 040 = DF 042 ; DI 041 = RI 041.

(11) Les comptes 15, 29, 39, 49 et 59 peuvent figurer dans le détail du chapitre si la collectivité a opté pour le régime des provisions budgétaires, conformément aux dispositions législatives et



réglementaires applicables.

(12) Solde de l'opération DF 023 + DF 042 – RF 042 ou solde de l'opération RI 021 + RI 040 – DI 040.

(13) Le chapitre 204 « Subventions d'équipement versées » est un chapitre globalisé regroupant les comptes 204 et 2324.

II – PRESENTATION GENERALE DU BUDGET EQUILIBRE FINANCIER – SECTION DE FONCTIONNEMENT

DEPENSES DE FONCTIONNEMENT

Chap.	Libellé	Pour mémoire, budget précédent (1)	Restes à réaliser N-1	Propositions nouvelles (2)	Vote de l'assemblée	TOTAL (= RAR + vote)
011	Charges à caractère général (3)	1 819 589,00	0,00	1 994 877,43	0,00	1 994 877,43
012	Charges de personnel et frais assimilés (3)	3 288 255,00	0,00	3 589 500,00	0,00	3 589 500,00
014	Atténuations de produits	4 000,00	0,00	14 200,00	0,00	14 200,00
016	APA	0,00	0,00	0,00	0,00	0,00
017	RSA / Régularisations de RMI	0,00	0,00	0,00	0,00	0,00
65	Autres charges de gestion courante (sauf 6586) (3)	761 816,00	0,00	875 568,30	0,00	875 568,30
6586	Frais fonctionnement des groupes d'élus	0,00	0,00	0,00	0,00	0,00
Total des dépenses de gestion courante		5 873 660,00	0,00	6 474 145,73	0,00	6 474 145,73
66	Charges financières	107 400,00	0,00	108 000,00	0,00	108 000,00
67	Charges spécifiques (3)	1 000,00	0,00	1 000,00	0,00	1 000,00
68	Dotations aux provisions, dépréciations (semi-budgétaires) (3)	20 000,00		112 000,00	0,00	112 000,00
Total des dépenses réelles de fonctionnement		6 002 060,00	0,00	6 695 145,73	0,00	6 695 145,73

023	Virement à la section d'investissement (4)	812 737,18		469 805,00	0,00	469 805,00
042	Opérations ordre transf. entre sections (4) (5)	350 000,00		300 000,00	0,00	300 000,00
043	Opérations ordre intérieur de la section (4)	0,00		0,00	0,00	0,00
Total des dépenses d'ordre de fonctionnement		1 162 737,18		769 805,00	0,00	769 805,00

TOTAL	7 164 797,18	0,00	7 464 950,73	0,00	7 464 950,73
--------------	---------------------	-------------	---------------------	-------------	---------------------

+

D 002 RESULTAT REPORTE OU ANTICIPE	0,00
---	-------------

=

TOTAL DES DEPENSES DE FONCTIONNEMENT CUMULEES	7 464 950,73
--	---------------------

(1) Voir état I-B pour la comparaison par rapport au budget précédent.

(2) Proposition formulée par le président pour l'exercice N.

(3) Hors dépenses imputées aux chapitres 016 et 017.

(4) DF 023 = RI 021 ; DI 040 = RF 042 ; RI 040 = DF 042 ; DF 043 = RF 043.

(5) Les comptes 68 peuvent figurer dans le détail du chapitre si la collectivité a opté pour le régime des provisions budgétaires, conformément aux dispositions législatives et réglementaires applicables.

II – PRESENTATION GENERALE DU BUDGET
EQUILIBRE FINANCIER – SECTION DE FONCTIONNEMENT

II

C2

RECETTES DE FONCTIONNEMENT

Chap.	Libellé	Pour mémoire, budget précédent (1)	Restes à réaliser N-1	Propositions nouvelles (2)	Vote de l'assemblée	TOTAL (= RAR + vote)
013	Atténuations de charges (3)	40 000,00	0,00	60 000,00	0,00	60 000,00
016	APA	0,00	0,00	0,00	0,00	0,00
017	RSA / Régularisations de RMI	0,00	0,00	0,00	0,00	0,00
70	Prod. services, domaine, ventes diverses	353 200,00	0,00	388 600,00	0,00	388 600,00
73	Impôts et taxes (sauf le 731)	772 687,00	0,00	794 787,00	0,00	794 787,00
731	Fiscalité locale	3 186 000,00	0,00	3 281 000,00	0,00	3 281 000,00
74	Dotations et participations (3)	1 660 332,00	0,00	1 741 000,00	0,00	1 741 000,00
75	Autres produits de gestion courante (3)	233 531,00	0,00	167 000,00	0,00	167 000,00
Total des recettes de gestion courante		6 245 750,00	0,00	6 432 387,00	0,00	6 432 387,00
76	Produits financiers	0,00	0,00	0,00	0,00	0,00
77	Produits spécifiques (3)	0,00	0,00	0,00	0,00	0,00
78	Reprises amort., dépréciations, prov. (semi-budgétaires) (3)	0,00		0,00	0,00	0,00
Total des recettes réelles de fonctionnement		6 245 750,00	0,00	6 432 387,00	0,00	6 432 387,00

042	Opérations ordre transf. entre sections (4) (5)	202 308,00		100 000,00	0,00	100 000,00
043	Opérations ordre intérieur de la section (4)	0,00		0,00	0,00	0,00
Total des recettes d'ordre de fonctionnement		202 308,00		100 000,00	0,00	100 000,00

TOTAL		6 448 058,00	0,00	6 532 387,00	0,00	6 532 387,00
--------------	--	---------------------	-------------	---------------------	-------------	---------------------

+

R 002 RESULTAT REPORTE OU ANTICIPE					932 563,73
---	--	--	--	--	-------------------

=

TOTAL DES RECETTES DE FONCTIONNEMENT CUMULEES					7 464 950,73
--	--	--	--	--	---------------------

Pour information :

AUTOFINANCEMENT PREVISIONNEL DÉGAGÉ AU PROFIT DE LA SECTION D'INVESTISSEMENT (6)	669 805,00
---	-------------------

Il s'agit, pour un budget voté en équilibre, des ressources propres correspondant à l'excédent des recettes réelles de fonctionnement sur les dépenses réelles de fonctionnement. Il sert à financer le remboursement du capital de la dette et les nouveaux investissements de la collectivité.

(1) Voir état I-B pour la comparaison par rapport au budget précédent.

(2) Proposition formulée par le président pour l'exercice N.

(3) Hors recettes imputées aux chapitres 016 et 017.

(4) $DF\ 023 = RI\ 021$; $DI\ 040 = RF\ 042$; $RI\ 040 = DF\ 042$; $DF\ 043 = RF\ 043$.

(5) Les comptes 78 peuvent figurer dans le détail du chapitre si la collectivité a opté pour le régime des provisions budgétaires, conformément aux dispositions législatives et réglementaires applicables.

(6) Solde de l'opération $DF\ 023 + DF\ 042 - RF\ 042$ ou solde de l'opération $RI\ 021 + RI\ 040 - DI\ 040$.

II – PRESENTATION GENERALE DU BUDGET

BALANCE GENERALE – DEPENSES

DEPENSES D'INVESTISSEMENT (y compris RAR)

INVESTISSEMENT		Opérations réelles (1)	Opérations d'ordre (2)	TOTAL
10	Dotations, fonds divers et réserves	0,00	0,00	0,00
13	Subventions d'investissement (3)	0,00	0,00	0,00
15	Provisions pour risques et charges (4)		0,00	0,00
16	Emprunts et dettes assimilées (sauf 1688 non budgétaire)	491 000,00	0,00	491 000,00
18	Cpte de liaison : affectation (BA,régie)	(7) 0,00		0,00
	Total des opérations d'équipement	0,00		0,00
20	Immobilisations incorporelles (sauf 204) (3) (5)	92 300,00	0,00	92 300,00
204	Subventions d'équipement versées (3) (5) (10)	10 000,00	0,00	10 000,00
21	Immobilisations corporelles (3) (5)	1 261 019,40	100 000,00	1 361 019,40
22	Immobilisations reçues en affectation (3) (5)	(8) 0,00	0,00	0,00
23	Immobilisations en cours (3) (sauf 2324) (5)	0,00	0,00	0,00
018	RSA	0,00	0,00	0,00
26	Participations et créances rattachées	0,00	0,00	0,00
27	Autres immobilisations financières (3)	0,00	0,00	0,00
28	Amortissement des immobilisations (reprises)		0,00	0,00
29	Dépréciations des immobilisations (4)		0,00	0,00
39	Dépréciation des stocks et en-cours (4)		0,00	0,00
3...	Stocks et en-cours		0,00	0,00
198	Neutralisation des amortissements		0,00	0,00
45	Chapitres d'opérations pour compte de tiers (6)	7 540,00	0,00	7 540,00
481	Charges à rép. sur plusieurs exercices		0,00	0,00
49	Dépréciation des comptes de tiers (4)		0,00	0,00
59	Dépréciation des comptes financiers (4)		0,00	0,00
Dépenses d'investissement – Total		1 861 859,40	100 000,00	1 961 859,40

+

D 001 SOLDE D'EXECUTION NEGATIF REPORTE OU ANTICIPE	773 875,91
--	-------------------

=

TOTAL DES DEPENSES D'INVESTISSEMENT CUMULEES	2 735 735,31
---	---------------------

DEPENSES DE FONCTIONNEMENT (y compris RAR)

FONCTIONNEMENT		Opérations réelles (1)	Opérations d'ordre (2)	TOTAL
011	Charges à caractère général (9)	1 994 877,43		1 994 877,43
012	Charges de personnel et frais assimilés (9)	3 589 500,00		3 589 500,00
014	Atténuations de produits	14 200,00		14 200,00
016	APA	0,00		0,00
017	RSA / Régularisations de RMI	0,00		0,00
60	Achats et variation des stocks		0,00	0,00
65	Autres charges de gestion courante (sauf 6586) (9)	875 568,30	0,00	875 568,30
6586	Frais fonctionnement des groupes d'élus	0,00		0,00
66	Charges financières	108 000,00	0,00	108 000,00
67	Charges spécifiques (9)	1 000,00	0,00	1 000,00
68	Dot. aux amortissements et provisions (9)	112 000,00	300 000,00	412 000,00
71	Production stockée (ou déstockage)		0,00	0,00
023	Virement à la section d'investissement		469 805,00	469 805,00
Dépenses de fonctionnement – Total		6 695 145,73	769 805,00	7 464 950,73

+

D 002 RESULTAT REPORTE OU ANTICIPE	0,00
---	-------------

=

TOTAL DES DEPENSES DE FONCTIONNEMENT CUMULEES	7 464 950,73
--	---------------------

(1) Y compris les opérations relatives au rattachement et les opérations d'ordre semi-budgétaires.

(2) Voir la liste des opérations d'ordre de l'instruction budgétaire et comptable M. 57.

(3) Hors dépenses imputées au chapitre 018.

(4) Ces chapitres ne sont à renseigner que si la collectivité applique le régime des provisions budgétaires, conformément aux dispositions législatives et réglementaires applicables.

(5) Hors chapitres opérations.



- (6) Seul le total des opérations pour compte de tiers figure sur cet état (voir le détail en IV-B5).
- (7) A utiliser uniquement dans le cas où la collectivité effectuerait une dotation initiale au profit d'un service public doté de la seule autonomie financière.
- (8) A utiliser uniquement dans le cas où la collectivité effectuerait des dépenses sur des biens affectés.
- (9) Hors dépenses imputées aux chapitres 016 et 017.
- (10) Le chapitre 204 « Subventions d'équipement versées » est un chapitre globalisé regroupant les comptes 204 et 2324.

II – PRESENTATION GENERALE DU BUDGET
BALANCE GENERALE – RECETTES

RECETTES D'INVESTISSEMENT (y compris RAR)

INVESTISSEMENT	Opérations réelles (1)	Opérations d'ordre (2)	TOTAL
10 Dotations, fonds divers et réserves (sauf 1068)	240 000,00	0,00	240 000,00
13 Subventions d'investissement (reçues) (3)	546 870,28	0,00	546 870,28
15 Provisions pour risques et charges (4)		0,00	0,00
16 Emprunts et dettes assimilées (sauf 1688 non budgétaire)	850 000,00	0,00	850 000,00
18 Cpte de liaison : affectation (BA,régie) (6)	0,00		0,00
20 Immobilisations incorporelles (sauf le 204) (3)	0,00	0,00	0,00
204 Subventions d'équipement versées (3) (9)	0,00	0,00	0,00
21 Immobilisations corporelles (3)	0,00	0,00	0,00
22 Immobilisations reçues en affectation (3) (7)	0,00	0,00	0,00
23 Immobilisations en cours(sauf 2324) (3)	0,00	0,00	0,00
018 RSA	0,00	0,00	0,00
26 Participations et créances rattachées	0,00	0,00	0,00
27 Autres immobilisations financières (3)	11 439,26	0,00	11 439,26
28 Amortissement des immobilisations		300 000,00	300 000,00
29 Dépréciations des immobilisations (4)		0,00	0,00
39 Dépréciation des stocks et en-cours (4)		0,00	0,00
3... Stocks et en-cours		0,00	0,00
45 Chapitres d'opérations pour compte de tiers (5)	7 540,00	0,00	7 540,00
481 Charges à rép. sur plusieurs exercices		0,00	0,00
49 Dépréciation des comptes de tiers (4)		0,00	0,00
59 Dépréciation des comptes financiers (4)		0,00	0,00
021 Virement de la section de fonctionnement		469 805,00	469 805,00
024 Produits des cessions d'immobilisations	0,00		0,00
Recettes d'investissement – Total	1 655 849,54	769 805,00	2 425 654,54

+

R 001 SOLDE D'EXECUTION POSITIF REPORTE OU ANTICIPE	0,00
--	-------------

+

R 1068 AFFECTATION DU RESULTAT	310 080,77
---------------------------------------	-------------------

=

TOTAL DES RECETTES D'INVESTISSEMENT CUMULEES	2 735 735,31
---	---------------------

RECETTES DE FONCTIONNEMENT (y compris RAR)

FONCTIONNEMENT	Opérations réelles (1)	Opérations d'ordre (2)	TOTAL
013 Atténuations de charges (8)	60 000,00		60 000,00
016 APA	0,00		0,00
017 RSA / Régularisations de RMI	0,00		0,00
60 Achats et variation des stocks		0,00	0,00
70 Prod. services, domaine, ventes diverses	388 600,00		388 600,00
71 Production stockée (ou déstockage)		0,00	0,00
72 Production immobilisée		100 000,00	100 000,00
73 Impôts et taxes (sauf 731)	794 787,00		794 787,00
731 Fiscalité locale	3 281 000,00		3 281 000,00
74 Dotations et participations (8)	1 741 000,00		1 741 000,00
75 Autres produits de gestion courante (8)	167 000,00	0,00	0,00
76 Produits financiers	0,00	0,00	0,00
77 Produits spécifiques (8)	0,00	0,00	0,00
78 Reprise sur amortissements et provisions (8)	0,00	0,00	0,00
79 Transferts de charges		0,00	0,00
Recettes de fonctionnement – Total	6 432 387,00	100 000,00	6 532 387,00

+

R 002 RESULTAT REPORTE OU ANTICIPE	932 563,73
---	-------------------

=

TOTAL DES RECETTES DE FONCTIONNEMENT CUMULEES	7 464 950,73
--	---------------------

- (1) Y compris les opérations relatives au rattachement et les opérations d'ordre semi-budgétaires.
- (2) Voir la liste des opérations d'ordre de l'instruction budgétaire et comptable M. 57.
- (3) Hors recettes imputées au chapitre 018.
- (4) Ces chapitres ne sont à renseigner que si la collectivité applique le régime des provisions budgétaires, conformément aux dispositions législatives et réglementaires applicables.
- (5) Seul le total des opérations pour compte de tiers figure sur cet état (voir le détail en IV-B5).
- (6) A utiliser uniquement dans le cas où la collectivité effectuerait une dotation initiale au profit d'un service public doté de la seule autonomie financière.
- (7) A utiliser uniquement dans le cas où la collectivité effectuerait des dépenses sur des biens affectés.
- (8) Hors recettes imputées aux chapitres 016 et 017.
- (9) Le chapitre 204 « Subventions d'équipement versées » est un chapitre globalisé regroupant les comptes 204 et 2324.

III – VOTE DU BUDGET

SECTION D'INVESTISSEMENT – VUE D'ENSEMBLE – DEPENSES – AP NOUVELLES ET CREDITS DE L'EXERCICE

DEPENSES

Chapitre		Pour mémoire, budget précédent (1)	RAR N-1 I	Vote de l'assemblée sur les AP lors de la séance budgétaire (2)	Propositions nouvelles	Vote de l'assemblée II	Pour information, dépenses gérées dans le cadre d'une AP	Pour information, dépenses gérées hors AP	TOTAL (RAR N-1 + Vote) III = I + II
TOTAL		2 952 057,45	389 641,14	260 000,00	1 572 218,26	0,00	55 000,00	1 517 218,26	1 961 859,40
018	RSA	0,00	0,00	0,00	0,00	0,00	0,00	0,00	0,00
20	Immobilisations incorporelles (sauf 204)	97 231,40	0,00	5 000,00	92 300,00	0,00	5 000,00	87 300,00	92 300,00
204	Subventions d'équipement versées (9)	22 000,00	0,00	0,00	10 000,00	0,00	0,00	10 000,00	10 000,00
21	Immobilisations corporelles	2 126 518,05	389 641,14	255 000,00	871 378,26	0,00	50 000,00	821 378,26	1 261 019,40
22	Immobilisations reçues en affectation	0,00	0,00	0,00	0,00	0,00	0,00	0,00	0,00
23	Immobilisations en cours (sauf 2324)	0,00	0,00	0,00	0,00	0,00	0,00	0,00	0,00
	Total des opérations d'équipement (3)	0,00	0,00	0,00	0,00	0,00	0,00	0,00	0,00
Total des dépenses d'équipement		2 245 749,45	389 641,14	260 000,00	973 678,26	0,00	55 000,00	918 678,26	1 363 319,40
10	Dotations, fonds divers et réserves	0,00	0,00		0,00	0,00		0,00	0,00
13	Subventions d'investissement	0,00	0,00		0,00	0,00		0,00	0,00
16	Emprunts et dettes assimilées (sauf 1688 non budgétaire)	454 000,00	0,00		491 000,00	0,00		491 000,00	491 000,00
18	Cpte de liaison : affectation (BA,régie)	0,00	0,00		0,00	0,00		0,00	0,00
26	Participations et créances rattachées	0,00	0,00	0,00	0,00	0,00	0,00	0,00	0,00
27	Autres immobilisations financières	0,00	0,00	0,00	0,00	0,00	0,00	0,00	0,00
020	Dépenses imprévues (dans le cadre d'une AP)			0,00					
Total des dépenses financières		454 000,00	0,00	0,00	491 000,00	0,00	0,00	491 000,00	491 000,00
45	Chapitres d'opérations pour compte de tiers (4)	50 000,00	0,00	0,00	7 540,00	0,00	0,00	7 540,00	7 540,00
Total des dépenses réelles		2 749 749,45	389 641,14	260 000,00	1 472 218,26	0,00	55 000,00	1 417 218,26	1 861 859,40
040	Opérations ordre transf. entre sections (5) (6)	202 308,00			100 000,00	0,00		100 000,00	100 000,00
041	Opérations patrimoniales (7)	0,00			0,00	0,00		0,00	0,00
Total des dépenses d'ordre		202 308,00			100 000,00	0,00		100 000,00	100 000,00

D001 Solde d'exécution négatif reporté ou anticipé (8)

773 875,91

Total des dépenses d'investissement cumulées

2 735 735,31

(1) Voir état I-B pour le contenu du budget précédent.

(2) Il s'agit des AP nouvelles qui sont votées lors de la séance d'adoption du budget. Cela concerne les AP relatives à de nouvelles programmations pluriannuelles mais également les AP modifiant un stock d'AP existant.

(3) Voir l'état III-A2.1 pour le détail des opérations d'équipement.

(4) Voir l'état IV-B5 pour le détail des opérations pour compte de tiers.

(5) Cf. définition du chapitre des opérations d'ordre (*DI 040 = RF 042*).

(6) Aucune prévision budgétaire ne doit figurer à l'article 192 (cf. chapitre 024 « produit des cessions d'immobilisations »).

(7) Cf. définition du chapitre des opérations d'ordre (*DI 041 = RI 041*).

(8) Le solde d'exécution reporté est le résultat constaté de l'exercice précédent qui fait l'objet d'un report et non d'un vote de l'assemblée délibérante. Inscrire en cas de reprise des résultats de l'exercice précédent (après vote du compte administratif ou si reprise anticipée des résultats).

(9) Le chapitre 204 « Subventions d'équipement versées » est un chapitre globalisé regroupant les comptes 204 et 2324.

Envoyé en préfecture le 29/03/2024

Reçu en préfecture le 29/03/2024

Publié le



ID : 032-213202088-20240325-2024MARS25_075-DE

III – VOTE DU BUDGET

SECTION D'INVESTISSEMENT – VUE D'ENSEMBLE – RECETTES

A

RECETTES

Chapitre		Pour mémoire, budget précédent (1)	RAR N-1	Propositions nouvelles	Vote de l'assemblée	TOTAL (RAR N-1 + Vote)
			I		II	III = I + II
TOTAL		2 461 959,91	853 436,28	1 572 218,26	0,00	2 425 654,54
018	RSA	0,00	0,00	0,00	0,00	0,00
13	Subventions d'investissement (hors 138)	755 222,73	453 436,28	93 434,00	0,00	546 870,28
16	Emprunts et dettes assimilées (hors 16449, 165, 166 et 1688 non budgétaire)	400 000,00	400 000,00	450 000,00	0,00	850 000,00
20	Immobilisations incorporelles (sauf 204)	0,00	0,00	0,00	0,00	0,00
204	Subventions d'équipement versées (9)	0,00	0,00	0,00	0,00	0,00
21	Immobilisations corporelles	0,00	0,00	0,00	0,00	0,00
22	Immobilisations reçues en affectation	0,00	0,00	0,00	0,00	0,00
23	Immobilisations en cours (sauf 2324)	0,00	0,00	0,00	0,00	0,00
Total des recettes d'équipement		1 155 222,73	853 436,28	543 434,00	0,00	1 396 870,28
10	Dotations, fonds divers et réserves (sauf 1068)	144 000,00	0,00	240 000,00	0,00	240 000,00
138	Autres subventions invest. non transf.	0,00	0,00	0,00	0,00	0,00
16	Emprunts et dettes assimilées (16449, 165 et 166)	0,00	0,00	0,00	0,00	0,00
18	Cpte de liaison : affectation (BA,régie)	0,00	0,00	0,00	0,00	0,00
26	Participations et créances rattachées	0,00	0,00	0,00	0,00	0,00
27	Autres immobilisations financières	0,00	0,00	11 439,26	0,00	11 439,26
024	Produits des cessions d'immobilisations	0,00	0,00	0,00	0,00	0,00
Total des recettes financières		144 000,00	0,00	251 439,26	0,00	251 439,26
45	Chapitres d'opérations pour compte de tiers (2)	0,00	0,00	7 540,00	0,00	7 540,00
Total des recettes réelles		1 299 222,73	853 436,28	802 413,26	0,00	1 655 849,54
021	Virement de la section de fonctionnement	812 737,18		469 805,00	0,00	469 805,00
040	Opérations ordre transf. entre sections (3) (4) (5)	350 000,00		300 000,00	0,00	300 000,00
041	Opérations patrimoniales (6)	0,00		0,00	0,00	0,00
Total des recettes d'ordre		1 162 737,18		769 805,00	0,00	769 805,00

R001 Solde d'exécution positif reporté ou anticipé (7) 0,00

Affectation au compte 1068 (8) 310 080,77

Total des recettes d'investissement cumulées 2 735 735,31

(1) Voir état I-B pour le contenu du budget précédent.

(2) Voir l'état IV-B5 pour le détail des opérations pour compte de tiers.

(3) Cf. définition du chapitre des opérations d'ordre (*RI 040 = DF 042*).

(4) Les comptes 15, 29, 39, 49 et 59 peuvent figurer dans le détail du chapitre si la collectivité a opté pour le régime des provisions budgétaires, conformément aux dispositions législatives et réglementaires applicables.

(5) Aucune prévision budgétaire ne doit figurer à l'article 192 (cf. chapitre 024 « produit des cessions d'immobilisations »).

(6) Cf. définition du chapitre des opérations d'ordre (*DI 041 = RI 041*).

(7) Le solde d'exécution reporté est le résultat constaté de l'exercice précédent qui fait l'objet d'un report et non d'un vote de l'assemblée délibérante. Inscrire en cas de reprise des résultats de l'exercice précédent (après vote du compte administratif ou si reprise anticipée des résultats).

(8) Le montant inscrit doit être conforme à la délibération d'affectation du résultat. Ce montant ne fait donc pas l'objet d'un nouveau vote.

(9) Le chapitre 204 « Subventions d'équipement versées » est un chapitre globalisé regroupant les comptes 204 et 2324.

Envoyé en préfecture le 29/03/2024

Reçu en préfecture le 29/03/2024

Publié le

The logo for S2LO, featuring the letters 'S2LO' in a stylized blue font with a swoosh underneath.

ID : 032-213202088-20240325-2024MARS25_075-DE

III – VOTE DU BUDGET

SECTION D'INVESTISSEMENT – DEPENSES – DETAIL PAR ARTICLE

Chap. / art. (1)		Pour mémoire, budget précédent (2)	RAR N-1 I	Vote de l'assemblée sur les AP lors de la séance budgétaire (3)	Propositions nouvelles	Vote de l'assemblée II	Pour information Crédits gérés dans le cadre d'une AP	Pour information Crédits gérés hors AP	TOTAL (RAR N-1 + Vote) III = I + II
TOTAL		2 952 057,45	389 641,14	260 000,00	1 572 218,26	0,00	55 000,00	1 517 218,26	1 961 859,40
018	RSA	0,00	0,00	0,00	0,00	0,00	0,00	0,00	0,00
20	Immobilisations incorporelles (sauf 204)	97 231,40	0,00	5 000,00	92 300,00	0,00	5 000,00	87 300,00	92 300,00
2031	Frais d'études	97 231,40	0,00		92 300,00	0,00	5 000,00	87 300,00	92 300,00
2051	Concessions, droits similaires	0,00	0,00		0,00	0,00	0,00	0,00	0,00
204	Subventions d'équipement versées (9)	22 000,00	0,00	0,00	10 000,00	0,00	0,00	10 000,00	10 000,00
20422	Privé : Bâtiments, installations	22 000,00	0,00		10 000,00	0,00	0,00	10 000,00	10 000,00
21	Immobilisations corporelles	2 126 518,05	389 641,14	255 000,00	871 378,26	0,00	50 000,00	821 378,26	1 261 019,40
2111	Terrains nus	17 200,00	0,00		13 200,00	0,00	0,00	13 200,00	13 200,00
2128	Autres agencements et aménagements	0,00	272 809,32		330 093,00	0,00	0,00	330 093,00	602 902,32
21311	Bâtiments administratifs	460 185,82	18 327,99		0,00	0,00	0,00	0,00	18 327,99
21318	Autres bâtiments publics	341 186,00	9 034,80		84 000,00	0,00	50 000,00	34 000,00	93 034,80
21351	Bâtiments publics	762 040,55	12 523,20		151 176,00	0,00	0,00	151 176,00	163 699,20
2151	Réseaux de voirie	102 616,80	0,00		152 000,00	0,00	0,00	152 000,00	152 000,00
2152	Installations de voirie	170 548,00	0,00		0,00	0,00	0,00	0,00	0,00
21531	Réseaux d'adduction d'eau	0,00	0,00		9 300,00	0,00	0,00	9 300,00	9 300,00
21534	Réseaux d'électrification	36 987,00	0,00		34 000,00	0,00	0,00	34 000,00	34 000,00
21538	Autres réseaux	32 000,00	0,00		0,00	0,00	0,00	0,00	0,00
2158	Autres inst.,matériel,outil. techniques	67 897,10	6 294,23		3 705,77	0,00	0,00	3 705,77	10 000,00
21611	Biens sous-jacents	0,00	70 000,00		0,00	0,00	0,00	0,00	70 000,00
21838	Autre matériel informatique	14 599,18	0,00		17 286,00	0,00	0,00	17 286,00	17 286,00
21848	Autres matériels de bureau et mobiliers	0,00	0,00		30 950,00	0,00	0,00	30 950,00	30 950,00
2188	Autres immobilisations corporelles	121 257,60	651,60		45 667,49	0,00	0,00	45 667,49	46 319,09
22	Immobilisations reçues en affectation	0,00	0,00	0,00	0,00	0,00	0,00	0,00	0,00
23	Immobilisations en cours (sauf 2324)	0,00	0,00	0,00	0,00	0,00	0,00	0,00	0,00
238	Avances commandes immo corporelles	0,00	0,00		0,00	0,00	0,00	0,00	0,00
	Total des opérations d'équipement (4)	0,00	0,00	0,00	0,00	0,00	0,00	0,00	0,00
Total des dépenses d'équipement		2 245 749,45	389 641,14	260 000,00	973 678,26	0,00	55 000,00	918 678,26	1 363 319,40

MAIRIE DE LECTOURE - BUDGET COMMUNAL DE LECTOURE - BP (projet de budget) - 2024

Envoyé en préfecture le 29/03/2024

Reçu en préfecture le 29/03/2024

Publié le information
 ID : 032-213202088-20240325-2024MARS25_075-DE
 TOTAL (RAR N-1 hors AP vote)

Chap. / art. (1)		Pour mémoire, budget précédent (2)	RAR N-1 I	Vote de l'assemblée sur les AP lors de la séance budgétaire (3)	Propositions nouvelles	Vote de l'assemblée II	Pour information Crédits gérés dans le cadre d'une AP	III = I + II
10	Dotations, fonds divers et réserves	0,00	0,00		0,00	0,00		0,00
13	Subventions d'investissement	0,00	0,00		0,00	0,00		0,00
16	Emprunts et dettes assimilées (sauf le 1688 non budgétaire)	454 000,00	0,00		491 000,00	0,00		491 000,00
1641	Emprunts en euros	454 000,00	0,00		491 000,00	0,00		491 000,00
18	Cpte de liaison : affectation (BA,régie)	0,00	0,00		0,00	0,00		0,00
26	Participations et créances rattachées	0,00	0,00	0,00	0,00	0,00	0,00	0,00
27	Autres immobilisations financières	0,00	0,00	0,00	0,00	0,00	0,00	0,00
020	Dépenses imprévues (dans le cadre d'une AP)			0,00				
Total des dépenses financières		454 000,00	0,00	0,00	491 000,00	0,00	0,00	491 000,00
45...	Opérations pour compte de tiers (5)	50 000,00	0,00	0,00	7 540,00	0,00	0,00	7 540,00
4541101	MISE EN SECURITE immeubles Rue Jules SARDAC	50 000,00	0,00		7 000,00	0,00	0,00	7 000,00
4541102	travaux d'entretien espace vert M DUFFO René 3 ch du Coulome 327	0,00	0,00		540,00	0,00	0,00	540,00
Total des dépenses réelles		2 749 749,45	389 641,14	260 000,00	1 472 218,26	0,00	55 000,00	1 417 218,26
040	Opérations ordre transf. entre sections (6)	202 308,00			100 000,00	0,00		100 000,00
	Reprise sur autofinancement antérieur	0,00			0,00	0,00		0,00
	Charges transférées (7)	202 308,00			100 000,00	0,00		100 000,00
2121	Plantations d'arbres et d'arbustes	0,00			0,00	0,00		0,00
2128	Autres agencements et aménagements	0,00			15 000,00	0,00		15 000,00
21351	Bâtiments publics	175 743,00			83 000,00	0,00		83 000,00
2151	Réseaux de voirie	0,00			2 000,00	0,00		2 000,00
2152	Installations de voirie	26 565,00			0,00	0,00		0,00
041	Opérations patrimoniales (8)	0,00			0,00	0,00		0,00
2115	Terrains bâtis	0,00			0,00	0,00		0,00
2121	Plantations d'arbres et d'arbustes	0,00			0,00	0,00		0,00
2128	Autres agencements et aménagements	0,00			0,00	0,00		0,00

MAIRIE DE LECTOURE - BUDGET COMMUNAL DE LECTOURE - BP (projet de budget) - 2024

Envoyé en préfecture le 29/03/2024
 Reçu en préfecture le 29/03/2024
 Publié le 29/03/2024
 ID : 032-213202088-20240325-2024MARS25_075-DE

Chap. / art. (1)		Pour mémoire, budget précédent (2)	RAR N-1	Vote de l'assemblée sur les AP lors de la séance budgétaire (3)	Propositions nouvelles	Vote de l'assemblée	Pour information Crédits gérés dans le cadre d'une AP	Crédits gérés hors AP	TOTAL (RAR N-1 + AP + Vote)
			I			II			III = I + II
21311	Bâtiments administratifs	0,00			0,00	0,00		0,00	0,00
21312	Bâtiments scolaires	0,00			0,00	0,00		0,00	0,00
21318	Autres bâtiments publics	0,00			0,00	0,00		0,00	0,00
21351	Bâtiments publics	0,00			0,00	0,00		0,00	0,00
2138	Autres constructions	0,00			0,00	0,00		0,00	0,00
2151	Réseaux de voirie	0,00			0,00	0,00		0,00	0,00
2158	Autres inst., matériel, outill. techniques	0,00			0,00	0,00		0,00	0,00
21611	Biens sous-jacents	0,00			0,00	0,00		0,00	0,00
2181	Install. générales, agencements	0,00			0,00	0,00		0,00	0,00
2188	Autres immobilisations corporelles	0,00			0,00	0,00		0,00	0,00
2313	Constructions	0,00			0,00	0,00		0,00	0,00
Total des dépenses d'ordre		202 308,00			100 000,00	0,00		100 000,00	100 000,00

(1) Détailler les articles conformément au plan de comptes.

(2) Voir état I-B pour le contenu du budget précédent.

(3) Il s'agit des AP nouvelles qui sont votées lors de la séance d'adoption du budget. Cela concerne les AP relatives à de nouvelles programmations pluriannuelles mais également les AP modifiant un stock d'AP existant.

(4) Voir état III-A2.1 pour le détail des opérations d'équipement.

(5) Il y a autant de ligne que d'opération pour compte de tiers.

(6) Cf. définition du chapitre des opérations d'ordre (DI 040 = RF 042).

(7) Aucune prévision budgétaire ne doit figurer à l'article 192 (cf. chapitre 024 « produit des cessions d'immobilisations »).

(8) Cf. définition du chapitre des opérations d'ordre (DI 041 = RI 041).

(9) Le chapitre 204 « Subventions d'équipement versées » est un chapitre globalisé regroupant les comptes 204 et 2324.

**III – VOTE DU BUDGET****SECTION D'INVESTISSEMENT – VUE D'ENSEMBLE DES OPERATIONS D'EQUIPEMENT****Vue d'ensemble des chapitres des opérations d'équipement**

N° Opération	Libellé de l'opération	N° AP (1)	Pour mémoire réalisations cumulées au 01/01/N	RAR N-1	Propositions nouvelles	Vote de l'assemblée	Pour information Crédits gérés dans le cadre d'une AP	Pour information Crédits gérés hors AP
TOTAL			0.00	0.00	0.00	0.00	0.00	0.00

(1) Colonne à renseigner uniquement lorsque l'opération d'équipement est afférente à une AP.

III – VOTE DU BUDGET

SECTION D'INVESTISSEMENT – DETAIL DES OPERATIONS D'EQU

Cet état ne contient pas d'information.

III – VOTE DU BUDGET

SECTION D'INVESTISSEMENT – DETAIL DES OPERATIONS D'EQUIPEMENT



Cet état ne contient pas d'information.

III – VOTE DU BUDGET
SECTION D'INVESTISSEMENT – RECETTES – DETAIL PAR ARTICLE

Chap. / art. (1)		Pour mémoire, budget précédent (2)	RAR N-1	Propositions nouvelles	Vote de l'assemblée	TOTAL (RAR N-1 + Vote)
TOTAL		2 461 959,91	853 436,28	1 572 218,26	0,00	2 425 654,54
		I	II	III = I + II		
018	RSA	0,00	0,00	0,00	0,00	0,00
13	Subventions d'investissement (hors 138)	755 222,73	453 436,28	93 434,00	0,00	546 870,28
1316	Subv. transf. Autres E.P.L.	10 222,00	0,00	0,00	0,00	0,00
1321	Subv. non transf. Etat, établ. nationaux	190 379,00	0,00	0,00	0,00	0,00
1322	Subv. non transf. Régions	84 678,46	197 806,46	0,00	0,00	197 806,46
1328	Autres subventions d'équip. non transf.	0,00	61 000,00	0,00	0,00	61 000,00
13461	Dot. équip.territoires ruraux non transf	361 519,27	102 208,00	93 434,00	0,00	195 642,00
13462	Dotation de soutien à l'invest local	108 424,00	92 421,82	0,00	0,00	92 421,82
16	Emprunts et dettes assimilées (hors 1688 non budgétaire) (3)	400 000,00	400 000,00	450 000,00	0,00	850 000,00
1641	Emprunts en euros	400 000,00	400 000,00	450 000,00	0,00	850 000,00
20	Immobilisations incorporelles (sauf 204) (4)	0,00	0,00	0,00	0,00	0,00
204	Subventions d'équipement versées (4) (10)	0,00	0,00	0,00	0,00	0,00
21	Immobilisations corporelles (4)	0,00	0,00	0,00	0,00	0,00
22	Immobilisations reçues en affectation (4)	0,00	0,00	0,00	0,00	0,00
23	Immobilisations en cours (sauf 2324) (4)	0,00	0,00	0,00	0,00	0,00
238	Avances commandes immo corporelles	0,00	0,00	0,00	0,00	0,00
Total des recettes d'équipement		1 155 222,73	853 436,28	543 434,00	0,00	1 396 870,28
10	Dotations, fonds divers et réserves (sauf 1068)	144 000,00	0,00	240 000,00	0,00	240 000,00
10222	FCTVA	104 000,00	0,00	210 000,00	0,00	210 000,00
10228	Autres fonds d'investissement	40 000,00	0,00	30 000,00	0,00	30 000,00
138	Autres subventions invest. non transf.	0,00	0,00	0,00	0,00	0,00
16	Emprunts et dettes assimilées (16449, 165 et 166)	0,00	0,00	0,00	0,00	0,00
18	Cpte de liaison : affectation (BA,régie)	0,00	0,00	0,00	0,00	0,00
26	Participations et créances rattachées	0,00	0,00	0,00	0,00	0,00
27	Autres immobilisations financières	0,00	0,00	11 439,26	0,00	11 439,26
2764	Créances/particuliers, pers. droit privé	0,00	0,00	11 439,26	0,00	11 439,26
024	Produits des cessions d'immobilisations	0,00	0,00	0,00	0,00	0,00
Total des recettes financières		144 000,00	0,00	251 439,26	0,00	251 439,26
45	Chapitres d'opérations pour compte de tiers (5)	0,00	0,00	7 540,00	0,00	7 540,00
Total des recettes réelles		1 299 222,73	853 436,28	802 413,26	0,00	1 655 849,54
021	Virement de la section de fonctionnement	812 737,18		469 805,00	0,00	469 805,00
040	Opérations ordre transf. entre sections (6) (7) (8)	350 000,00		300 000,00	0,00	300 000,00
2802	Frais liés à la réalisation de document	30 710,00		22 500,00	0,00	22 500,00
28031	Frais d'études	7 550,00		6 500,00	0,00	6 500,00
28033	Frais d'insertion	300,00		0,00	0,00	0,00
280422	Privé - Bâtiments et installations	6 600,00		12 000,00	0,00	12 000,00

Chap. / art. (1)		Pour mémoire, budget précédent (2)	RAR N-1	Propositions nouvelles	Vote	Publié le	Assemblée
			I		II	TOTAL (RAB N-1 + Vote)	
						III = I + II	
2804411	Sub nat org pub - Biens mob, mat, études	2 800,00		0,00	0,00	0,00	
2805	Licences, logiciels, droits similaires	6 000,00		6 000,00	0,00	6 000,00	
281321	Immeubles de rapport	310,00		0,00	0,00	0,00	
281351	Bâtiments publics	4 700,00		0,00	0,00	0,00	
28151	Réseaux de voirie	17 200,00		18 000,00	0,00	18 000,00	
28152	Installations de voirie	3 870,00		3 800,00	0,00	3 800,00	
281531	Réseaux d'adduction d'eau	10 610,00		11 000,00	0,00	11 000,00	
281532	Réseaux d'assainissement	11 900,00		12 000,00	0,00	12 000,00	
281533	Réseaux câblés	4 700,00		0,00	0,00	0,00	
281534	Réseaux d'électrification	85 500,00		66 000,00	0,00	66 000,00	
281538	Autres réseaux	3 200,00		0,00	0,00	0,00	
2815731	Matériel roulant	3 300,00		0,00	0,00	0,00	
2815738	Autre matériel et outillage de voirie	2 500,00		0,00	0,00	0,00	
28158	Autres inst., matériel, outill. techniques	32 000,00		27 200,00	0,00	27 200,00	
281828	Autres matériels de transport	38 500,00		30 000,00	0,00	30 000,00	
281838	Autre matériel informatique	17 000,00		30 000,00	0,00	30 000,00	
281848	Autres matériels de bureau et mobiliers	10 500,00		0,00	0,00	0,00	
28188	Autres immo. corporelles	50 250,00		55 000,00	0,00	55 000,00	
041	Opérations patrimoniales (9)	0,00		0,00	0,00	0,00	
2031	Frais d'études	0,00		0,00	0,00	0,00	
2033	Frais d'insertion	0,00		0,00	0,00	0,00	
2111	Terrains nus	0,00		0,00	0,00	0,00	
2121	Plantations d'arbres et d'arbustes	0,00		0,00	0,00	0,00	
2128	Autres agencements et aménagements	0,00		0,00	0,00	0,00	
21311	Bâtiments administratifs	0,00		0,00	0,00	0,00	
21312	Bâtiments scolaires	0,00		0,00	0,00	0,00	
21318	Autres bâtiments publics	0,00		0,00	0,00	0,00	
2138	Autres constructions	0,00		0,00	0,00	0,00	
2152	Installations de voirie	0,00		0,00	0,00	0,00	
21611	Biens sous-jacents	0,00		0,00	0,00	0,00	
2188	Autres immobilisations corporelles	0,00		0,00	0,00	0,00	
2313	Constructions	0,00		0,00	0,00	0,00	
2315	Install., matériel et outill. technique	0,00		0,00	0,00	0,00	
238	Avances commandes immo corporelles	0,00		0,00	0,00	0,00	
Total des recettes d'ordre		1 162 737,18		769 805,00	0,00	769 805,00	

(1) Détailler les articles utilisés conformément au plan de comptes.

(2) Voir état I-B pour le contenu du budget précédent.

(3) Sauf 165, 166 et 16449.

(4) Exceptionnellement, les comptes 20, 204, 21, 22 et 23 sont en recettes réelles en cas de réduction ou d'annulation de mandats donnant lieu à reversement.

(5) Voir l'annexe IV-B5 pour le détail des opérations pour compte de tiers.

(6) Cf. définition du chapitre des opérations d'ordre (RI 040 = DF 042).

(7) Les comptes 15, 29, 39, 49 et 59 peuvent figurer dans le détail du chapitre si la collectivité a opté pour le régime des provisions budgétaires, conformément aux dispositions législatives et réglementaires applicables.

(8) Aucune prévision budgétaire ne doit figurer à l'article 192 (cf. chapitre 024 « produit des cessions d'immobilisations »).

(9) Cf. définition du chapitre des opérations d'ordre (DI 041 = RI 041).

(10) Le chapitre 204 « Subventions d'équipement versées » est un chapitre globalisé regroupant les comptes 204 et 2324.

Envoyé en préfecture le 29/03/2024

Reçu en préfecture le 29/03/2024

Publié le



ID : 032-213202088-20240325-2024MARS25_075-DE

III – VOTE DU BUDGET

SECTION DE FONCTIONNEMENT – VUE D'ENSEMBLE – AE NOUVELLES ET CREDITS DE L'EXERCICE

DEPENSES

Chap.	Libellé	Pour mémoire, budget précédent (1)	RAR N-1 I	Vote de l'assemblée sur les AE lors de la séance budgétaire (2)	Propositions nouvelles	Vote de l'assemblée II	Pour information, dépenses gérées dans le cadre d'une AE	Pour information, dépenses gérées hors AE	TOTAL (RAR N-1 + Vote) III = I + II
TOTAL		7 164 797,18	0,00	0,00	7 464 950,73	0,00	0,00	7 464 950,73	7 464 950,73
011	Charges à caractère général (3)	1 819 589,00	0,00	0,00	1 994 877,43	0,00	0,00	1 994 877,43	1 994 877,43
012	Charges de personnel et frais assimilés (3)	3 288 255,00	0,00		3 589 500,00	0,00		3 589 500,00	3 589 500,00
014	Atténuations de produits	4 000,00	0,00		14 200,00	0,00		14 200,00	14 200,00
016	APA	0,00	0,00	0,00	0,00	0,00	0,00	0,00	0,00
017	RSA / Régularisations de RMI	0,00	0,00	0,00	0,00	0,00	0,00	0,00	0,00
65	Autres charges de gestion courante (sauf 6586) (3)	761 816,00	0,00	0,00	875 568,30	0,00	0,00	875 568,30	875 568,30
6586	Frais fonctionnement des groupes d'élus	0,00	0,00		0,00	0,00		0,00	0,00
Total des dépenses de gestion des services		5 873 660,00	0,00	0,00	6 474 145,73	0,00	0,00	6 474 145,73	6 474 145,73
66	Charges financières	107 400,00	0,00		108 000,00	0,00		108 000,00	108 000,00
67	Charges spécifiques (3)	1 000,00	0,00		1 000,00	0,00		1 000,00	1 000,00
68	Dotations aux provisions, dépréciations (semi-budgétaires) (3)	20 000,00			112 000,00	0,00		112 000,00	112 000,00
022	Dépenses imprévues (dans le cadre d'une AE)			0,00					
Total des dépenses financières		128 400,00	0,00	0,00	221 000,00	0,00		221 000,00	221 000,00
Total des dépenses réelles		6 002 060,00	0,00	0,00	6 695 145,73	0,00	0,00	6 695 145,73	6 695 145,73
023	Virement à la section d'investissement	812 737,18			469 805,00	0,00		469 805,00	469 805,00
042	Opérations ordre transf. entre sections (4)	350 000,00			300 000,00	0,00		300 000,00	300 000,00
043	Opérations ordre intérieur de la section	0,00			0,00	0,00		0,00	0,00
Total des dépenses d'ordre		1 162 737,18			769 805,00	0,00		769 805,00	769 805,00

D002 Résultat reporté ou anticipé (5) 0,00

Total des dépenses de fonctionnement cumulées 7 464 950,73

(1) Voir état I-B pour le contenu du budget précédent.

(2) Il s'agit des AE nouvelles qui sont votées lors de la séance d'adoption du budget. Cela concerne les AE relatives à de nouveaux engagements pluriannuels mais également les AE modifiant un stock d'AE existant.

(3) Hors dépenses imputées aux chapitres 016 et 017.

(4) Les comptes 68 peuvent figurer dans le détail du chapitre si la collectivité a opté pour le régime des provisions budgétaires, conformément aux dispositions législatives et réglementaires applicables.

(5) Inscrire en cas de reprise des résultats de l'exercice précédent (après vote du compte administratif) ou si reprise anticipée des résultats.

Envoyé en préfecture le 29/03/2024

Reçu en préfecture le 29/03/2024

Publié le



ID : 032-213202088-20240325-2024MARS25_075-DE

III – VOTE DU BUDGET

SECTION DE FONCTIONNEMENT – VUE D'ENSEMBLE

III

B

RECETTES

Chap.	Libellé	Pour mémoire, budget précédent (1)	RAR N-1 I	Propositions nouvelles	Vote de l'assemblée II	Total (RAR N-1 + Vote) III = I + II
TOTAL		6 448 058,00	0,00	6 532 387,00	0,00	6 532 387,00
013	Atténuations de charges (2)	40 000,00	0,00	60 000,00	0,00	60 000,00
016	APA	0,00	0,00	0,00	0,00	0,00
017	RSA / Régularisations de RMI	0,00	0,00	0,00	0,00	0,00
70	Prod. services, domaine, ventes diverses	353 200,00	0,00	388 600,00	0,00	388 600,00
73	Impôts et taxes (sauf 731)	772 687,00	0,00	794 787,00	0,00	794 787,00
731	Fiscalité locale	3 186 000,00	0,00	3 281 000,00	0,00	3 281 000,00
74	Dotations et participations (2)	1 660 332,00	0,00	1 741 000,00	0,00	1 741 000,00
75	Autres produits de gestion courante (2)	233 531,00	0,00	167 000,00	0,00	167 000,00
Total des recettes de gestion des services		6 245 750,00	0,00	6 432 387,00	0,00	6 432 387,00
76	Produits financiers	0,00	0,00	0,00	0,00	0,00
77	Produits spécifiques (2)	0,00	0,00	0,00	0,00	0,00
78	Reprises amort., dépréciations, prov. (semi-budgétaires) (2)	0,00		0,00	0,00	0,00
Total des recettes financières		0,00	0,00	0,00	0,00	0,00
Total des recettes réelles		6 245 750,00	0,00	6 432 387,00	0,00	6 432 387,00
042	Opérations ordre transf. entre sections (3) (4) (5)	202 308,00		100 000,00	0,00	100 000,00
043	Opérations ordre intérieur de la section (6)	0,00		0,00	0,00	0,00
Total des recettes d'ordre		202 308,00		100 000,00	0,00	100 000,00

R002 Résultat reporté ou anticipé (7)

932 563,73

Total des recettes de fonctionnement cumulées

7 464 950,73

(1) Voir état I-B pour le contenu du budget précédent.

(2) Hors recettes imputées aux chapitres 016 et 017.

(3) Cf. définition du chapitre des opérations d'ordre (RF 042 = DI 040).

(4) Les comptes 78 peuvent figurer dans le détail du chapitre si la collectivité a opté pour le régime des provisions budgétaires, conformément aux dispositions législatives et réglementaires applicables.

(5) Aucune prévision budgétaire ne doit figurer aux articles 775 et 776 (cf. chapitre 024 « produit des cessions d'immobilisations »).

(6) Chapitre destiné à retracer les opérations particulières telles que les opérations de stocks ou liées à la tenue d'un inventaire permanent simplifié.

(7) Inscrire en cas de reprise des résultats de l'exercice précédent (après vote du compte administratif) ou si reprise anticipée des résultats.

III – VOTE DU BUDGET

SECTION DE FONCTIONNEMENT – DEPENSES – DETAIL PAR ARTICLE

Chap. / art. (1)	Libellé	Pour mémoire, budget précédent (2)	RAR N-1 I	Vote de l'assemblée sur les AE lors de la séance budgétaire (3)	Propositions nouvelles	Vote de l'assemblée II	Pour information Crédits gérés dans le cadre d'une AE	Pour information Crédits gérés hors AE	TOTAL (RAR N-1 + Vote) III = I + II
TOTAL		7 164 797,18	0,00	0,00	7 464 950,73	0,00	0,00	7 464 950,73	7 464 950,73
011	Charges à caractère général (4)	1 819 589,00	0,00	0,00	1 994 877,43	0,00	0,00	1 994 877,43	1 994 877,43
60611	Eau et assainissement	62 000,00	0,00		73 000,00	0,00	0,00	73 000,00	73 000,00
60612	Energie - Electricité	328 800,00	0,00		320 000,00	0,00	0,00	320 000,00	320 000,00
60621	Combustibles	75 000,00	0,00		68 000,00	0,00	0,00	68 000,00	68 000,00
60622	Carburants	50 000,00	0,00		51 000,00	0,00	0,00	51 000,00	51 000,00
60623	Alimentation	183 200,00	0,00		195 650,00	0,00	0,00	195 650,00	195 650,00
60624	Produits de traitement	8 150,00	0,00		15 000,00	0,00	0,00	15 000,00	15 000,00
60628	Autres fournitures non stockées	80 100,00	0,00		75 000,00	0,00	0,00	75 000,00	75 000,00
60631	Fournitures d'entretien	33 000,00	0,00		30 000,00	0,00	0,00	30 000,00	30 000,00
60632	Fournitures de petit équipement	97 044,00	0,00		96 750,00	0,00	0,00	96 750,00	96 750,00
60633	Fournitures de voirie	42 000,00	0,00		60 000,00	0,00	0,00	60 000,00	60 000,00
60636	Habillement et vêtements de travail	19 600,00	0,00		16 350,00	0,00	0,00	16 350,00	16 350,00
6064	Fournitures administratives	8 100,00	0,00		6 800,00	0,00	0,00	6 800,00	6 800,00
6065	Livres, disq., cass. (biblio. Médiat.)	16 200,00	0,00		15 850,00	0,00	0,00	15 850,00	15 850,00
60668	Autres produits pharmaceutiques	0,00	0,00		730,00	0,00	0,00	730,00	730,00
6067	Fournitures scolaires	10 500,00	0,00		10 500,00	0,00	0,00	10 500,00	10 500,00
6068	Autres matières et fournitures	41 000,00	0,00		40 000,00	0,00	0,00	40 000,00	40 000,00
611	Contrats de prestations de services	36 150,00	0,00		61 200,00	0,00	0,00	61 200,00	61 200,00
6125	Crédit-bail immobilier	0,00	0,00		181 000,00	0,00	0,00	181 000,00	181 000,00
6132	Locations immobilières	186 400,00	0,00		4 301,00	0,00	0,00	4 301,00	4 301,00
61351	Matériel roulant	0,00	0,00		4 000,00	0,00	0,00	4 000,00	4 000,00
61358	Autres	41 988,00	0,00		64 380,00	0,00	0,00	64 380,00	64 380,00
61521	Entretien terrains	10 000,00	0,00		9 000,00	0,00	0,00	9 000,00	9 000,00
615221	Entretien, réparations bâtiments publics	9 000,00	0,00		36 000,00	0,00	0,00	36 000,00	36 000,00
615228	Entretien, réparations autres bâtiments	1 500,00	0,00		0,00	0,00	0,00	0,00	0,00
615231	Entretien, réparations voiries	1 000,00	0,00		13 000,00	0,00	0,00	13 000,00	13 000,00
615232	Entretien, réparations réseaux	1 000,00	0,00		4 000,00	0,00	0,00	4 000,00	4 000,00
61551	Entretien matériel roulant	30 000,00	0,00		25 000,00	0,00	0,00	25 000,00	25 000,00
61558	Entretien autres biens mobiliers	15 000,00	0,00		28 000,00	0,00	0,00	28 000,00	28 000,00
6156	Maintenance	77 130,00	0,00		95 685,56	0,00	0,00	95 685,56	95 685,56
6161	Multirisques	24 670,00	0,00		0,00	0,00	0,00	0,00	0,00
6168	Autres primes d'assurance	11 222,00	0,00		69 568,87	0,00	0,00	69 568,87	69 568,87
617	Etudes et recherches	3 500,00	0,00		0,00	0,00	0,00	0,00	0,00



Chap. / art. (1)	Libellé	Pour mémoire, budget précédent (2)	RAR N-1	Vote de l'assemblée sur les AE lors de la séance budgétaire (3)	Propositions nouvelles	Vote de l'assemblée II	Pour information Crédits gérés dans le cadre d'une AE	Crédits gérés		Vote) III = I + II
			I					hors AE		
6182	Documentation générale et technique	4 393,00	0,00		2 400,00	0,00	0,00	2 400,00	2 400,00	
6184	Versements à des organismes de formation	10 500,00	0,00		10 000,00	0,00	0,00	10 000,00	10 000,00	
6188	Autres frais divers	22 300,00	0,00		13 000,00	0,00	0,00	13 000,00	13 000,00	
62268	Autres honoraires, conseils	6 500,00	0,00		6 000,00	0,00	0,00	6 000,00	6 000,00	
6227	Frais d'actes et de contentieux	2 500,00	0,00		4 000,00	0,00	0,00	4 000,00	4 000,00	
6228	Divers	1 900,00	0,00		0,00	0,00	0,00	0,00	0,00	
6231	Annonces et insertions	7 740,00	0,00		6 582,00	0,00	0,00	6 582,00	6 582,00	
6232	Fêtes et cérémonies	75 929,00	0,00		88 130,00	0,00	0,00	88 130,00	88 130,00	
6233	Foires et expositions	16 560,00	0,00		19 100,00	0,00	0,00	19 100,00	19 100,00	
6234	Réceptions	500,00	0,00		4 100,00	0,00	0,00	4 100,00	4 100,00	
6236	Catalogues et imprimés	3 550,00	0,00		1 050,00	0,00	0,00	1 050,00	1 050,00	
6237	Publications	11 808,00	0,00		13 000,00	0,00	0,00	13 000,00	13 000,00	
6238	Divers	4 950,00	0,00		1 950,00	0,00	0,00	1 950,00	1 950,00	
6245	Transports de personnes extérieures	0,00	0,00		27 600,00	0,00	0,00	27 600,00	27 600,00	
6247	Transports collectifs	25 300,00	0,00		0,00	0,00	0,00	0,00	0,00	
6251	Voyages, déplacements et missions	1 500,00	0,00		5 200,00	0,00	0,00	5 200,00	5 200,00	
6261	Frais d'affranchissement	8 800,00	0,00		6 500,00	0,00	0,00	6 500,00	6 500,00	
6262	Frais de télécommunications	23 000,00	0,00		21 000,00	0,00	0,00	21 000,00	21 000,00	
627	Services bancaires et assimilés	400,00	0,00		450,00	0,00	0,00	450,00	450,00	
6281	Concours divers (cotisations)	39 000,00	0,00		39 200,00	0,00	0,00	39 200,00	39 200,00	
6282	Frais de gardiennage	5 850,00	0,00		7 900,00	0,00	0,00	7 900,00	7 900,00	
6283	Frais de nettoyage des locaux	0,00	0,00		700,00	0,00	0,00	700,00	700,00	
6284	Redevances pour services rendus	7 300,00	0,00		4 500,00	0,00	0,00	4 500,00	4 500,00	
62875	Remb. frais aux communes membres du GFP	2 300,00	0,00		1 000,00	0,00	0,00	1 000,00	1 000,00	
62878	Remb. frais à des tiers	0,00	0,00		1 000,00	0,00	0,00	1 000,00	1 000,00	
6288	Autres services extérieurs	6 500,00	0,00		12 500,00	0,00	0,00	12 500,00	12 500,00	
63512	Taxes foncières	25 000,00	0,00		26 000,00	0,00	0,00	26 000,00	26 000,00	
63513	Autres impôts locaux	500,00	0,00		0,00	0,00	0,00	0,00	0,00	
637	Autres impôts, taxes (autres organismes)	1 755,00	0,00		2 250,00	0,00	0,00	2 250,00	2 250,00	
012	Charges de personnel et frais assimilés (4) (5)	3 288 255,00	0,00		3 589 500,00	0,00		3 589 500,00	3 589 500,00	
6211	Personnel affecté par CL de rattachement	0,00	0,00		3 000,00	0,00		3 000,00	3 000,00	
6215	Personnel affecté par la commune du GFP	0,00	0,00		0,00	0,00		0,00	0,00	
6218	Autre personnel extérieur	4 800,00	0,00		9 300,00	0,00		9 300,00	9 300,00	
6332	Cotisations versées au F.N.A.L.	0,00	0,00		11 000,00	0,00		11 000,00	11 000,00	
6336	Cotisations CNFPT et CDGFPT	50 998,00	0,00		57 000,00	0,00		57 000,00	57 000,00	

MAIRIE DE LECTOURE - BUDGET COMMUNAL DE LECTOURE - BP (projet de budget) - 2024

Envoyé en préfecture le 29/03/2024

Reçu en préfecture le 29/03/2024

Publié le Pour
ID : 032-213202088-20240325-2024MARS25_075-DE

Chap. / art. (1)	Libellé	Pour mémoire, budget précédent (2)	RAR N-1	Vote de l'assemblée sur les AE lors de la séance budgétaire (3)	Propositions nouvelles	Vote de l'assemblée	Pour information Crédits gérés dans le cadre d'une AE	Crédits gérés hors AE	Vote) III = I + II
			I						
6338	Autres impôts, taxes sur rémunérations	5 893,00	0,00		7 000,00	0,00		7 000,00	7 000,00
64111	Rémunération principale titulaires	1 932 240,00	0,00		1 665 000,00	0,00		1 665 000,00	1 665 000,00
64112	SFT, indemnité de résidence	0,00	0,00		9 000,00	0,00		9 000,00	9 000,00
64113	NBI	0,00	0,00		14 000,00	0,00		14 000,00	14 000,00
64118	Autres indemnités	0,00	0,00		288 000,00	0,00		288 000,00	288 000,00
64131	Rémunérations	319 360,00	0,00		415 000,00	0,00		415 000,00	415 000,00
64132	SFT, indemnité de résidence	0,00	0,00		2 000,00	0,00		2 000,00	2 000,00
64138	Primes et autres indemnités	0,00	0,00		35 000,00	0,00		35 000,00	35 000,00
64168	Autres emplois aidés	22 222,00	0,00		31 500,00	0,00		31 500,00	31 500,00
6451	Cotisations à l'U.R.S.S.A.F.	355 177,00	0,00		390 000,00	0,00		390 000,00	390 000,00
6453	Cotisations aux caisses de retraites	513 130,00	0,00		565 000,00	0,00		565 000,00	565 000,00
6454	Cotisations aux A.S.S.E.D.I.C.	13 835,00	0,00		22 000,00	0,00		22 000,00	22 000,00
6455	Cotisations pour assurance du personnel	48 100,00	0,00		46 000,00	0,00		46 000,00	46 000,00
6456	Versement au F.N.C. supplément familial	5 000,00	0,00		5 000,00	0,00		5 000,00	5 000,00
6475	Médecine du travail, pharmacie	2 000,00	0,00		1 000,00	0,00		1 000,00	1 000,00
6478	Autres charges sociales diverses	15 000,00	0,00		13 500,00	0,00		13 500,00	13 500,00
6488	Autres	500,00	0,00		200,00	0,00		200,00	200,00
014	Atténuations de produits	4 000,00	0,00		14 200,00	0,00		14 200,00	14 200,00
7391111	Dégrèv. TFPNB / jeunes agriculteurs	0,00	0,00		2 000,00	0,00		2 000,00	2 000,00
7391112	Dégrèv. taxe habit. / logements vacants	4 000,00	0,00		6 000,00	0,00		6 000,00	6 000,00
7398	Revers., restitutions et préel. divers	0,00	0,00		6 200,00	0,00		6 200,00	6 200,00
016	APA	0,00	0,00	0,00	0,00	0,00	0,00	0,00	0,00
017	RSA / Régularisations de RMI	0,00	0,00	0,00	0,00	0,00	0,00	0,00	0,00
65	Autres charges de gestion courante (sauf le 6586) (4)	761 816,00	0,00	0,00	875 568,30	0,00	0,00	875 568,30	875 568,30
65311	Indemnités de fonction	78 668,00	0,00		82 000,00	0,00	0,00	82 000,00	82 000,00
65312	Frais de mission et de déplacement	1 000,00	0,00		2 000,00	0,00	0,00	2 000,00	2 000,00
65313	Cotisations de retraite	3 307,00	0,00		3 600,00	0,00	0,00	3 600,00	3 600,00
65314	Cotis. sécurité sociale - part patronale	6 751,00	0,00		7 000,00	0,00	0,00	7 000,00	7 000,00
65315	Formation	2 000,00	0,00		2 000,00	0,00	0,00	2 000,00	2 000,00
65316	Frais de représentation du maire	200,00	0,00		0,00	0,00	0,00	0,00	0,00
653172	Cotis.fonds financ.allocation fin mandat	100,00	0,00		100,00	0,00	0,00	100,00	100,00
6541	Créances admises en non-valeur	5 000,00	0,00		6 000,00	0,00	0,00	6 000,00	6 000,00
6542	Créances éteintes	1 000,00	0,00		2 000,00	0,00	0,00	2 000,00	2 000,00
6553	Service d'incendie	135 000,00	0,00		142 641,30	0,00	0,00	142 641,30	142 641,30

MAIRIE DE LECTOURE - BUDGET COMMUNAL DE LECTOURE - BP (projet de budget) - 2024

Envoyé en préfecture le 29/03/2024

Reçu en préfecture le 29/03/2024

Publié le Pour
ID : 032-213202088-20240325-2024MARS25_075-DE

Chap. / art. (1)	Libellé	Pour mémoire, budget précédent (2)	RAR N-1	Vote de l'assemblée sur les AE lors de la séance budgétaire (3)	Propositions nouvelles	Vote de l'assemblée II	Pour information Crédits gérés dans le cadre d'une AE	Crédits gérés hors AE	Vote) III = I + II
			I						
65568	Autres contributions	132 900,00	0,00		224 234,00	0,00	0,00	224 234,00	224 234,00
6558	Autres contributions obligatoires	62 700,00	0,00		60 000,00	0,00	0,00	60 000,00	60 000,00
657363	Subv.Fonct. CCAS/CIAS	110 000,00	0,00		102 150,00	0,00	0,00	102 150,00	102 150,00
657364	Subv.Fonct. Caisse des écoles	8 000,00	0,00		6 700,00	0,00	0,00	6 700,00	6 700,00
65741	Subv. de fonctionnement aux ménages	197 190,00	0,00		0,00	0,00	0,00	0,00	0,00
65748	Subv.fonct.autres personnes droit privé	0,00	0,00		230 143,00	0,00	0,00	230 143,00	230 143,00
6584	Amendes fiscales et pénales	0,00	0,00		0,00	0,00	0,00	0,00	0,00
65888	Autres	18 000,00	0,00		5 000,00	0,00	0,00	5 000,00	5 000,00
6586	Frais fonctionnement des groupes d'élus	0,00	0,00		0,00	0,00		0,00	0,00
65862	Matériel, équipement et fournitures	0,00	0,00		0,00	0,00		0,00	0,00
Total des dépenses de gestion des services		5 873 660,00	0,00	0,00	6 474 145,73	0,00	0,00	6 474 145,73	6 474 145,73
66	Charges financières	107 400,00	0,00		108 000,00	0,00		108 000,00	108 000,00
66111	Intérêts réglés à l'échéance	105 000,00	0,00		102 000,00	0,00		102 000,00	102 000,00
66112	Intérêts - Rattachement des ICNE	2 000,00	0,00		6 000,00	0,00		6 000,00	6 000,00
6688	Autres	400,00	0,00		0,00	0,00		0,00	0,00
67	Charges spécifiques (4)	1 000,00	0,00		1 000,00	0,00		1 000,00	1 000,00
673	Titres annulés (sur exercices antérieurs)	1 000,00	0,00		1 000,00	0,00		1 000,00	1 000,00
68	Dotations aux provisions, dépréciations (semi-budgétaires) (4)	20 000,00			112 000,00	0,00		112 000,00	112 000,00
6815	Dot. prov. pour risques fonct. courant	20 000,00			111 000,00	0,00		111 000,00	111 000,00
6817	Dot. prov. dépréc. actifs circulants	0,00			1 000,00	0,00		1 000,00	1 000,00
022	Dépenses imprévues (dans le cadre d'une AE)			0,00					
Total des charges financières et spécifiques		128 400,00	0,00	0,00	221 000,00	0,00		221 000,00	221 000,00
Total des dépenses réelles		6 002 060,00	0,00	0,00	6 695 145,73	0,00	0,00	6 695 145,73	6 695 145,73
023	Virement à la section d'investissement	812 737,18			469 805,00	0,00		469 805,00	469 805,00
042	Opérations ordre transf. entre sections (6) (7) (8)	350 000,00			300 000,00	0,00		300 000,00	300 000,00
6811	Dot. amort. immos incorporelles	350 000,00			300 000,00	0,00		300 000,00	300 000,00
043	Opérations ordre intérieur de la section (7) (9)	0,00			0,00	0,00		0,00	0,00
Total des dépenses d'ordre		1 162 737,18			769 805,00	0,00		769 805,00	769 805,00

Détail du calcul des ICNE au compte 66112 (10)

Montant des ICNE de l'exercice	0,00
Montant des ICNE de l'exercice N-1	0,00
= Différence ICNE N – ICNE N-1	6 000,00

- (1) Détailler les articles utilisés conformément au plan de comptes.
- (2) Voir état I-B pour le contenu du budget précédent.
- (3) Il s'agit des AE nouvelles qui sont votées lors de la séance d'adoption du budget. Cela concerne les AE relatives à de nouveaux engagements pluriannuels mais également les AE modifiant un stock d'AE existant.
- (4) Hors dépenses imputées aux chapitres 016 et 017.
- (5) Les dépenses de frais de personnel sont exclues des autorisations d'engagement.
- (6) Les comptes 68 peuvent figurer dans le détail du chapitre si la collectivité a opté pour le régime des provisions budgétaires, conformément aux dispositions législatives et réglementaires applicables.
- (7) Cf. définitions des chapitres des opérations d'ordre (*DF 042 = RI 040*) (*DF 043 = RF 043*).
- (8) Aucune prévision budgétaire ne doit figurer aux articles 675 et 676 (cf. chapitre 024 « produit des cessions d'immobilisations »).
- (9) Chapitre destiné à retracer les opérations particulières telles que les opérations de stocks ou liées à la tenue d'un inventaire permanent.
- (10) Si le montant des ICNE de l'exercice est inférieur au montant de l'exercice N-1, le montant du compte 66112 sera négatif.

III – VOTE DU BUDGET

SECTION DE FONCTIONNEMENT – RECETTES – DETAIL PAR ARTICLE

Chap / art. (1)	Libellé	Pour mémoire, budget précédent (2)	RAR N-1 I	Propositions nouvelles	Vote de l'assemblée II	Total (RAR N-1 + Vote) III = I + II
TOTAL		6 448 058,00	0,00	6 532 387,00	0,00	6 532 387,00
013	Atténuations de charges (3)	40 000,00	0,00	60 000,00	0,00	60 000,00
6419	Remboursements rémunérations personnel	40 000,00	0,00	60 000,00	0,00	60 000,00
016	APA	0,00	0,00	0,00	0,00	0,00
017	RSA / Régularisations de RMI	0,00	0,00	0,00	0,00	0,00
70	Prod. services, domaine, ventes diverses	353 200,00	0,00	388 600,00	0,00	388 600,00
70311	Concessions cimetières (produit net)	12 000,00	0,00	15 000,00	0,00	15 000,00
70321	Stationnement et location voie publique	0,00	0,00	40 000,00	0,00	40 000,00
70323	Red. occupation dom. public	17 000,00	0,00	1 500,00	0,00	1 500,00
7062	Redevances services à caractère culturel	21 000,00	0,00	24 800,00	0,00	24 800,00
70632	Redevances services à caractère loisir	30 000,00	0,00	35 000,00	0,00	35 000,00
7067	Redev. services périscolaires et enseign	221 500,00	0,00	225 000,00	0,00	225 000,00
708721	Remb. frais par BA/régie sans ps.morale	40 000,00	0,00	41 000,00	0,00	41 000,00
70873	Remb. frais par le CCAS/CIAS	750,00	0,00	900,00	0,00	900,00
70878	Remb. frais par des tiers	9 950,00	0,00	4 500,00	0,00	4 500,00
7088	Produits activités annexes (abonnements)	1 000,00	0,00	900,00	0,00	900,00
73	Impôts et taxes (sauf 731)	772 687,00	0,00	794 787,00	0,00	794 787,00
73211	Attribution de compensation	639 400,00	0,00	673 000,00	0,00	673 000,00
73212	Dotations de solidarité communautaire	34 500,00	0,00	30 000,00	0,00	30 000,00
73221	FNGIR	14 787,00	0,00	14 787,00	0,00	14 787,00
732221	Fonds péréquation ress. com. et intercom	69 000,00	0,00	57 000,00	0,00	57 000,00
7323	Revers. pré. / jeux et paris hippiques	15 000,00	0,00	20 000,00	0,00	20 000,00
731	Fiscalité locale	3 186 000,00	0,00	3 281 000,00	0,00	3 281 000,00
73111	Impôts directs locaux	2 547 000,00	0,00	2 613 000,00	0,00	2 613 000,00
73118	Autres contributions directes	0,00	0,00	8 000,00	0,00	8 000,00
73123	Taxe com add droit mut ou pub foncière	200 000,00	0,00	160 000,00	0,00	160 000,00
73141	Taxe sur la conso. finale d'électricité	126 000,00	0,00	140 000,00	0,00	140 000,00
73154	Droits de place	46 000,00	0,00	20 000,00	0,00	20 000,00
731732	Prélèvement sur les produits des jeux	265 000,00	0,00	340 000,00	0,00	340 000,00
7318	Autres	2 000,00	0,00	0,00	0,00	0,00
74	Dotations et participations (3)	1 660 332,00	0,00	1 741 000,00	0,00	1 741 000,00
74111	Dotations forfaitaire des communes	644 452,00	0,00	637 000,00	0,00	637 000,00
741121	DSR des communes	500 000,00	0,00	489 000,00	0,00	489 000,00
741127	DNP des communes	89 000,00	0,00	113 000,00	0,00	113 000,00
74718	Autres participations Etat	46 300,00	0,00	36 000,00	0,00	36 000,00
74741	Participation communes membres du GFP	34 000,00	0,00	41 000,00	0,00	41 000,00

Chap / art. (1)	Libellé	Pour mémoire, budget précédent (2)	RAR N-1	Propositions nouvelles	Voté	
			I		II	III = I + II
747888	Autres	119 500,00	0,00	178 000,00	0,00	178 000,00
74833	Etat-Compens.exonération taxes foncières	155 000,00	0,00	155 000,00	0,00	155 000,00
74836	Attrib. fonds départ. péréquat. de la TP	61 000,00	0,00	55 000,00	0,00	55 000,00
7485	Dotation pour les titres sécurisés	11 080,00	0,00	17 000,00	0,00	17 000,00
74888	Autres	0,00	0,00	20 000,00	0,00	20 000,00
75	Autres produits de gestion courante (3)	233 531,00	0,00	167 000,00	0,00	167 000,00
752	Revenus des immeubles	160 331,00	0,00	157 000,00	0,00	157 000,00
7584	Recouvr./créances admises en non valeur	0,00	0,00	0,00	0,00	0,00
75888	Autres	73 200,00	0,00	10 000,00	0,00	10 000,00
Total des recettes de gestion des services		6 245 750,00	0,00	6 432 387,00	0,00	6 432 387,00
76	Produits financiers	0,00	0,00	0,00	0,00	0,00
761	Produits de participations	0,00	0,00	0,00	0,00	0,00
77	Produits spécifiques (3)	0,00	0,00	0,00	0,00	0,00
775	Produits des cessions d'immobilisations	0,00	0,00	0,00	0,00	0,00
78	Reprises amort., dépréciations, prov. (semi-budgétaires) (3)	0,00		0,00	0,00	0,00
Total des recettes réelles		6 245 750,00	0,00	6 432 387,00	0,00	6 432 387,00
042	Opérations ordre transf. entre sections (4) (5) (6)	202 308,00		100 000,00	0,00	100 000,00
722	Immobilisations corporelles	202 308,00		100 000,00	0,00	100 000,00
043	Opérations ordre intérieur de la section (4) (7)	0,00		0,00	0,00	0,00
Total des recettes d'ordre		202 308,00		100 000,00	0,00	100 000,00

Détail du calcul de la taxe départementale de publicité foncière pour les collectivités dites « surfiscalisées » (compte 73121) (8)

Montant brut	0,00
Compensation	0,00
Montant net	0,00

Détail du calcul des ICNE au compte 7622 (9)

Montant des ICNE de l'exercice	0,00
Montant des ICNE de l'exercice N-1	0,00
= Différence ICNE N – ICNE N-1	0,00

(1) Détailler les articles utilisés conformément au plan de comptes.

(2) Voir état I-B pour le contenu du budget précédent.

(3) Hors recettes imputées aux chapitres 016 et 017.

(4) Cf. définitions du chapitre des opérations d'ordre (RF 042 = DI 040) (RF 043 = DF 043).

(5) Aucune prévision budgétaire ne doit figurer aux articles 775 et 776 (cf. chapitre 024 « produit des cessions d'immobilisations »).

(6) Les comptes 78 peuvent figurer dans le détail du chapitre si la collectivité a opté pour le régime des provisions budgétaires, conformément aux dispositions législatives et réglementaires applicables.

(7) Ce chapitre est destiné à retracer les opérations particulières telles que les opérations de stocks ou liées à la tenue d'un inventaire permanent simplifié.

(8) Destiné à retracer le prélèvement de la part non départementale de la taxe.

(9) Si le montant des ICNE de l'exercice est inférieur au montant de l'exercice N-1, le montant du compte 7622 sera négatif.

Envoyé en préfecture le 29/03/2024

Reçu en préfecture le 29/03/2024

Publié le



ID : 032-213202088-20240325-2024MARS25_075-DE

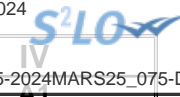

IV – ANNEXES

A – PRESENTATION CROISEE – SECTION D'INVESTISSEMENT – VUE D'ENSEMBLE

Chapitre nature	Libellé	01 Opérations non ventilables	0 Services généraux (hors 01 et Gestion des fonds européens)	0-5 Gestion des fonds européens	1 Sécurité	2 Enseign., formation prof., apprentissage	3 Cult., vie soc., jeun., sports, loisirs	4 Santé et action sociale (hors RSA)	4-4 RSA
DEPENSES		62 540,00	600 140,00	0,00	4 700,00	34 200,00	209 096,00	15 000,00	0,00
10	Dotations, fonds divers et réserves	0,00	0,00	0,00	0,00	0,00	0,00	0,00	0,00
13	Subventions d'investissement	0,00	0,00	0,00	0,00	0,00	0,00	0,00	0,00
16	Emprunts et dettes assimilées	0,00	491 000,00	0,00	0,00	0,00	0,00	0,00	0,00
18	Cpte de liaison : affectation (BA,régie)	0,00	0,00	0,00	0,00	0,00	0,00	0,00	0,00
20	Immobilisations incorporelles (sauf 204)	0,00	0,00	0,00	0,00	0,00	0,00	0,00	0,00
204	Subventions d'équipement versées	0,00	0,00	0,00	0,00	0,00	0,00	0,00	0,00
21	Immobilisations corporelles	62 000,00	109 140,00	0,00	4 700,00	34 200,00	209 096,00	15 000,00	0,00
22	Immobilisations reçues en affectation	0,00	0,00	0,00	0,00	0,00	0,00	0,00	0,00
23	Immobilisations en cours (sauf 2324)	0,00	0,00	0,00	0,00	0,00	0,00	0,00	0,00
26	Participations et créances rattachées	0,00	0,00	0,00	0,00	0,00	0,00	0,00	0,00
27	Autres immobilisations financières	0,00	0,00	0,00	0,00	0,00	0,00	0,00	0,00
45	Opérations pour compte de tiers	540,00	0,00	0,00	0,00	0,00	0,00	0,00	0,00
RECETTES		618 620,77	494 539,26	0,00	0,00	0,00	0,00	0,00	0,00
024	Produits des cessions d'immobilisations	0,00	0,00	0,00	0,00	0,00	0,00	0,00	0,00
10	Dotations, fonds divers et réserves	550 080,77	0,00	0,00	0,00	0,00	0,00	0,00	0,00
13	Subventions d'investissement	61 000,00	33 100,00	0,00	0,00	0,00	0,00	0,00	0,00
16	Emprunts et dettes assimilées	0,00	450 000,00	0,00	0,00	0,00	0,00	0,00	0,00
18	Cpte de liaison : affectation (BA,régie)	0,00	0,00	0,00	0,00	0,00	0,00	0,00	0,00
20	Immobilisations incorporelles (sauf 204)	0,00	0,00	0,00	0,00	0,00	0,00	0,00	0,00
204	Subventions d'équipement versées	0,00	0,00	0,00	0,00	0,00	0,00	0,00	0,00
21	Immobilisations corporelles	0,00	0,00	0,00	0,00	0,00	0,00	0,00	0,00
22	Immobilisations reçues en affectation	0,00	0,00	0,00	0,00	0,00	0,00	0,00	0,00
23	Immobilisations en cours (sauf 2324)	0,00	0,00	0,00	0,00	0,00	0,00	0,00	0,00
26	Participations et créances rattachées	0,00	0,00	0,00	0,00	0,00	0,00	0,00	0,00
27	Autres immobilisations financières	0,00	11 439,26	0,00	0,00	0,00	0,00	0,00	0,00
45	Opérations pour compte de tiers	7 540,00	0,00	0,00	0,00	0,00	0,00	0,00	0,00

IV – ANNEXES

A – PRESENTATION CROISEE – SECTION D'INVESTISSEMENT – VUE D'ENSEMBLE (suite)

IV

A1

Chapitre nature	Libellé	5 Aménagement des territoires et habitat	6 Action économique	7 Environnement	8 Transports	9 Fonction en réserve	TOTAL
DEPENSES		489 542,26	0,00	0,00	57 000,00		1 472 218,26
10	Dotations, fonds divers et réserves	0,00	0,00	0,00	0,00		0,00
13	Subventions d'investissement	0,00	0,00	0,00	0,00		0,00
16	Emprunts et dettes assimilées	0,00	0,00	0,00	0,00		491 000,00
18	Cpte de liaison : affectation (BA,régie)	0,00	0,00	0,00	0,00		0,00
20	Immobilisations incorporelles (sauf 204)	92 300,00	0,00	0,00	0,00		92 300,00
204	Subventions d'équipement versées	10 000,00	0,00	0,00	0,00		10 000,00
21	Immobilisations corporelles	380 242,26	0,00	0,00	57 000,00		871 378,26
22	Immobilisations reçues en affectation	0,00	0,00	0,00	0,00		0,00
23	Immobilisations en cours (sauf 2324)	0,00	0,00	0,00	0,00		0,00
26	Participations et créances rattachées	0,00	0,00	0,00	0,00		0,00
27	Autres immobilisations financières	0,00	0,00	0,00	0,00		0,00
45	Opérations pour compte de tiers	7 000,00	0,00	0,00	0,00		7 540,00
RECETTES		-666,00	0,00	0,00	0,00		1 112 494,03
024	Produits des cessions d'immobilisations	0,00	0,00	0,00	0,00		0,00
10	Dotations, fonds divers et réserves	0,00	0,00	0,00	0,00		550 080,77
13	Subventions d'investissement	-666,00	0,00	0,00	0,00		93 434,00
16	Emprunts et dettes assimilées	0,00	0,00	0,00	0,00		450 000,00
18	Cpte de liaison : affectation (BA,régie)	0,00	0,00	0,00	0,00		0,00
20	Immobilisations incorporelles (sauf 204)	0,00	0,00	0,00	0,00		0,00
204	Subventions d'équipement versées	0,00	0,00	0,00	0,00		0,00
21	Immobilisations corporelles	0,00	0,00	0,00	0,00		0,00
22	Immobilisations reçues en affectation	0,00	0,00	0,00	0,00		0,00
23	Immobilisations en cours (sauf 2324)	0,00	0,00	0,00	0,00		0,00
26	Participations et créances rattachées	0,00	0,00	0,00	0,00		0,00
27	Autres immobilisations financières	0,00	0,00	0,00	0,00		11 439,26

MAIRIE DE LECTOURE - BUDGET COMMUNAL DE LECTOURE - BP (projet de budget) - 2024

Envoyé en préfecture le 29/03/2024
 Reçu en préfecture le 29/03/2024
 Publié le 9
 ID : 032-213202088-20240325-2024MARS25_075-DE



Chapitre nature	Libellé	5 Aménagement des territoires et habitat	6 Action économique	7 Environnement	8 Transports		
45	Opérations pour compte de tiers	0,00	0,00	0,00	0,00		7 540,00



IV – ANNEXES

A – PRESENTATION CROISEE – SECTION D'INVESTISSEMENT – PRESENTATION DETAILLEE

01 – OPERATIONS NON VENTILABLES

Article / compte nature (1)	Libellé	01 Opérations non ventilables
DEPENSES		62 540,00
213	Constructions	62 000,00
454	Travaux effectués d'office	540,00
RECETTES		618 620,77
102	Dotations et fonds d'investissement	240 000,00
106	Réserves	310 080,77
134	Fonds affectés à l'équipement non amort.	61 000,00
454	Travaux effectués d'office	7 540,00

(1) Détailler les comptes à trois chiffres.

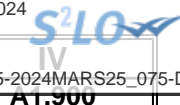

IV – ANNEXES

A – PRESENTATION CROISEE – SECTION D'INVESTISSEMENT – PRESENTATION DETAILLEE

FONCTION 0 – Services généraux

Article / compte nature (1)	Libellé	02 Administration générale							
		020 Admin. générale de la collectivité	021 Personnel non ventilé	022 Information, communication, publicité	023 Fêtes et cérémonies	024 Aide aux associations	025 Cimetières et pompes funèbres	026 Administration générale de l'Etat	028 Autres moyens généraux
DEPENSES		593 000,00	0,00	2 640,00	0,00	3 000,00	1 500,00	0,00	0,00
164	Emprunts auprès des ét financiers	491 000,00	0,00	0,00	0,00	0,00	0,00	0,00	0,00
213	Constructions	0,00	0,00	0,00	0,00	3 000,00	1 500,00	0,00	0,00
215	Installat°, matériel, outillage techniq.	100 000,00	0,00	0,00	0,00	0,00	0,00	0,00	0,00
218	Autres immobilisations corporelles	2 000,00	0,00	2 640,00	0,00	0,00	0,00	0,00	0,00
RECETTES		494 539,26	0,00	0,00	0,00	0,00	0,00	0,00	0,00
134	Fonds affectés à l'équipement non amort.	33 100,00	0,00	0,00	0,00	0,00	0,00	0,00	0,00
164	Emprunts auprès des ét financiers	450 000,00	0,00	0,00	0,00	0,00	0,00	0,00	0,00
276	Autres créances immobilisées	11 439,26	0,00	0,00	0,00	0,00	0,00	0,00	0,00

(1) Détailler les comptes à trois chiffres.

IV – ANNEXES

A – PRESENTATION CROISEE – SECTION D'INVESTISSEMENT – PRESENTATION DETAILLEE

A1.900

FONCTION 0 – Services généraux (suite 1)

Article / compte nature (1)	Libellé	03 Conseils						
		031 Assemblée délibérante	032 Conseil éco.,social région./Conseil dév.	033 Conseil cult., édu., env.	034 Conseil éco.,soc.,environ.,culture,éduc.		035 Conseil de territoire	038 Autres instances
					0341 Section éco., sociale et environnem.	0342 Section culture, éducation et sports		
DEPENSES		0,00	0,00	0,00	0,00	0,00	0,00	0,00
164	Emprunts auprès des états financiers	0,00	0,00	0,00	0,00	0,00	0,00	0,00
213	Constructions	0,00	0,00	0,00	0,00	0,00	0,00	0,00
215	Installat°, matériel, outillage techniq.	0,00	0,00	0,00	0,00	0,00	0,00	0,00
218	Autres immobilisations corporelles	0,00	0,00	0,00	0,00	0,00	0,00	0,00
RECETTES		0,00	0,00	0,00	0,00	0,00	0,00	0,00
134	Fonds affectés à l'équipement non amort.	0,00	0,00	0,00	0,00	0,00	0,00	0,00
164	Emprunts auprès des états financiers	0,00	0,00	0,00	0,00	0,00	0,00	0,00
276	Autres créances immobilisées	0,00	0,00	0,00	0,00	0,00	0,00	0,00

(1) Détailler les comptes à trois chiffres.

IV – ANNEXES

A – PRESENTATION CROISEE – SECTION D'INVESTISSEMENT – PRESENTATION DETAILLEE

IV

A1.900

FONCTION 0 – Services généraux (suite 2)

Article / compte nature (1)	Libellé	04 Coop.décent.,act° interrég.,eur.,intern.					TOTAL DU CHAPITRE
		041 Action relevant de la subvention globale	042 Actions interrégionales	043 Actions européennes	044 Aide publique au développement	048 Autres actions	
DEPENSES		0,00	0,00	0,00	0,00	0,00	600 140,00
164	Emprunts auprès des états financiers	0,00	0,00	0,00	0,00	0,00	491 000,00
213	Constructions	0,00	0,00	0,00	0,00	0,00	4 500,00
215	Installat°, matériel, outillage techniq.	0,00	0,00	0,00	0,00	0,00	100 000,00
218	Autres immobilisations corporelles	0,00	0,00	0,00	0,00	0,00	4 640,00
RECETTES		0,00	0,00	0,00	0,00	0,00	494 539,26
134	Fonds affectés à l'équipement non amort.	0,00	0,00	0,00	0,00	0,00	33 100,00
164	Emprunts auprès des états financiers	0,00	0,00	0,00	0,00	0,00	450 000,00
276	Autres créances immobilisées	0,00	0,00	0,00	0,00	0,00	11 439,26

(1) Détailler les comptes à trois chiffres.

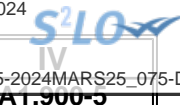

IV – ANNEXES

A – PRESENTATION CROISEE – SECTION D’INVESTISSEMENT – PRESENTATION DETAILLEE

FONCTION 0-5 – Gestion des fonds européens

Article / compte nature (1)	Libellé	051 FSE	052 FEDER	058 Autres		TOTAL DU CHAPITRE
				0580 FEADER	0581 FEAMP	
	DEPENSES	0,00	0,00	0,00	0,00	0,00
	RECETTES	0,00	0,00	0,00	0,00	0,00

(1) Détailler les comptes à trois chiffres.



IV – ANNEXES

A – PRESENTATION CROISEE – SECTION D’INVESTISSEMENT – PRESENTATION DETAILLEE

FONCTION 1 – Sécurité

Article / compte nature (1)	Libellé	10 Services communs	11 Police, sécurité, justice	12 Incendie et secours	13 Hygiène et salubrité publique	18 Autres interv. protect. personnes, biens	TOTAL DU CHAPITRE
DEPENSES		0,00	4 700,00	0,00	0,00	0,00	4 700,00
211	Terrains	0,00	3 700,00	0,00	0,00	0,00	3 700,00
218	Autres immobilisations corporelles	0,00	1 000,00	0,00	0,00	0,00	1 000,00
RECETTES		0,00	0,00	0,00	0,00	0,00	0,00

(1) Détailler les comptes à trois chiffres.



IV – ANNEXES

A – PRESENTATION CROISEE – SECTION D'INVESTISSEMENT – PRESENTATION DETAILLEE

FONCTION 2 – Enseignement, formation professionnelle et apprentissage

Article / compte nature (1)	Libellé	20	21			22			23	24
		Services communs	Enseignement du premier degré			Enseignement du second degré				
		201	211	212	213	221	222	223		
		Services communs	Ecoles maternelles	Ecoles primaires	Classes regroupées	Collèges	Lycées publics	Lycées privés	Enseignement supérieur	Cités scolaires
DEPENSES		0,00	900,00	3 600,00	0,00	0,00	0,00	0,00	0,00	0,00
213	Constructions	0,00	0,00	0,00	0,00	0,00	0,00	0,00	0,00	0,00
218	Autres immobilisations corporelles	0,00	900,00	3 600,00	0,00	0,00	0,00	0,00	0,00	0,00
RECETTES		0,00	0,00	0,00	0,00	0,00	0,00	0,00	0,00	0,00

(1) Détailler les comptes à trois chiffres.

IV – ANNEXES

A – PRESENTATION CROISEE – SECTION D'INVESTISSEMENT – PRESENTATION DETAILLEE

IV

A1.902

FONCTION 2 – Enseignement, formation professionnelle et apprentissage (suite 1)

Article / compte nature (1)	Libellé	25 Formation professionnelle												258 Autres
		251 Insertion sociale et professionnelle	252 Formation professionnalisante personnes	253 Formation certifiante des personnes	254 Formation des actifs occupés	255 Rémunération des stagiaires	256 CNFPT - Formation des actifs occupés					257 CFNPT et CDG - missions spécifiques		
							2561 Missions statutaires et réglementaires	2562 Développement des compétences	2563 Évolution et transition professionnelle	2564 Organisation des activités pédagogiques	2565 Autres	2571 Concours	2572 Missions administratives	
DEPENSES		0,00	0,00	0,00	0,00	0,00	0,00	0,00	0,00	0,00	0,00	0,00	0,00	0,00
213	Constructions	0,00	0,00	0,00	0,00	0,00	0,00	0,00	0,00	0,00	0,00	0,00	0,00	0,00
218	Autres immobilisations corporelles	0,00	0,00	0,00	0,00	0,00	0,00	0,00	0,00	0,00	0,00	0,00	0,00	0,00
RECETTES		0,00	0,00	0,00	0,00	0,00	0,00	0,00	0,00	0,00	0,00	0,00	0,00	0,00

(1) Détailler les comptes à trois chiffres.

IV – ANNEXES

A – PRESENTATION CROISEE – SECTION D'INVESTISSEMENT – PRESENTATION DETAILLEE

IV

A1.902

FONCTION 2 – Enseignement, formation professionnelle et apprentissage (suite 2)

Article / compte nature (1)	Libellé	26 Apprentissage	27 Formation sanitaire et sociale	28 Autres services périscolaires et annexes					29 Sécurité	TOTAL DU CHAPITRE
				281 Hébergement et restauration scolaires	282 Sport scolaire	283 Médecine scolaire	284 Classes de découverte	288 Autre service annexe de l'enseignement		
DEPENSES		0,00	0,00	29 700,00	0,00	0,00	0,00	0,00	0,00	34 200,00
213	Constructions	0,00	0,00	12 000,00	0,00	0,00	0,00	0,00	0,00	12 000,00
218	Autres immobilisations corporelles	0,00	0,00	17 700,00	0,00	0,00	0,00	0,00	0,00	22 200,00
RECETTES		0,00	0,00	0,00	0,00	0,00	0,00	0,00	0,00	0,00

(1) Détailler les comptes à trois chiffres.



IV – ANNEXES

A – PRESENTATION CROISEE – SECTION D’INVESTISSEMENT – PRESENTATION DETAILLEE

FONCTION 3 – Culture, vie sociale, jeunesse, sports et loisirs

Article / compte nature (1)	Libellé	30 Services communs	31 Culture							
			311 Activités artist.,actions et manif.cult.	312 Patrimoine	313 Bibliothèques, médiathèques	314 Musées	315 Services d'archives	316 Théâtres et spectacles vivants	317 Cinémas et autres salles de spectacles	318 Archéologie préventive
DEPENSES		15 500,00	0,00	3 000,00	4 800,00	0,00	0,00	0,00	53 846,00	0,00
212	Agencements et aménagement de terrains	15 500,00	0,00	0,00	0,00	0,00	0,00	0,00	0,00	0,00
213	Constructions	0,00	0,00	3 000,00	0,00	0,00	0,00	0,00	12 800,00	0,00
218	Autres immobilisations corporelles	0,00	0,00	0,00	4 800,00	0,00	0,00	0,00	41 046,00	0,00
RECETTES		0,00	0,00	0,00	0,00	0,00	0,00	0,00	0,00	0,00

(1) Détailler les comptes à trois chiffres.

IV – ANNEXES

A – PRESENTATION CROISEE – SECTION D'INVESTISSEMENT – PRESENTATION DETAILLEE

IV

A1.903

FONCTION 3 – Culture, vie sociale, jeunesse, sports et loisirs (suite 1)

Article / compte nature (1)	Libellé	32 Sports (autres que scolaires)					
		321 Salles de sport, gymnases	322 Stades	323 Piscines	324 Centres de formation sportifs	325 Autres équipements sportifs ou loisirs	326 Manifestations sportives
DEPENSES		0,00	130 000,00	0,00	0,00	0,00	0,00
212	Agencements et aménagements de terrains	0,00	128 000,00	0,00	0,00	0,00	0,00
213	Constructions	0,00	1 000,00	0,00	0,00	0,00	0,00
218	Autres immobilisations corporelles	0,00	1 000,00	0,00	0,00	0,00	0,00
RECETTES		0,00	0,00	0,00	0,00	0,00	0,00

(1) Détailler les comptes à trois chiffres.

IV – ANNEXES

A – PRESENTATION CROISEE – SECTION D’INVESTISSEMENT – PRESENTATION DETAILLEE

IV

A1.903

FONCTION 3 – Culture, vie sociale, jeunesse, sports et loisirs (suite 2)

Article / compte nature (1)	Libellé	33 Jeunesse (action socio-éduc.) et loisirs			34 Vie sociale et citoyenne		39 Sécurité	TOTAL DU CHAPITRE
		331 Centres de loisirs	332 Colonies de vacances	338 Autres activités pour les jeunes	341 Egalité entre les femmes et les hommes	348 Autres		
DEPENSES		1 950,00	0,00	0,00	0,00	0,00	209 096,00	
212	Agencements et aménagements de terrains	0,00	0,00	0,00	0,00	0,00	143 500,00	
213	Constructions	0,00	0,00	0,00	0,00	0,00	16 800,00	
218	Autres immobilisations corporelles	1 950,00	0,00	0,00	0,00	0,00	48 796,00	
RECETTES		0,00	0,00	0,00	0,00	0,00	0,00	

(1) Détailler les comptes à trois chiffres.



IV – ANNEXES

A – PRESENTATION CROISEE – SECTION D’INVESTISSEMENT – PRESENTATION DETAILLEE

FONCTION 4 – Santé et action sociale (hors RSA)

Article / compte nature (1)	Libellé	41 Santé					
		410 Services communs	411 PMI et planification familiale	412 Prévention et éducation pour la santé	413 Sécurité alimentaire	414 Dispensaires et autres éta sanitaires	418 Autres actions
	DEPENSES	0,00	0,00	0,00	0,00	0,00	0,00
213	Constructions	0,00	0,00	0,00	0,00	0,00	0,00
	RECETTES	0,00	0,00	0,00	0,00	0,00	0,00

(1) Détailler les comptes à trois chiffres.

IV – ANNEXES

A – PRESENTATION CROISEE – SECTION D’INVESTISSEMENT – PRESENTATION DETAILLEE

IV

A1.904

FONCTION 4 – Santé et action sociale (hors RSA) (suite 1)

Article / compte nature (1)	Libellé	42 Action sociale							
		420 Services communs	421 Famille et enfance				422 Petite enfance		
			4211 Actions en faveur de la maternité	4212 Aides à la famille	4213 Aides sociales à l'enfance	4214 Adolescence	4221 Crèches et garderies	4222 Multi accueil	4228 Autres actions pour la petite enfance
	DEPENSES	0,00	0,00	0,00	0,00	0,00	15 000,00	0,00	0,00
213	Constructions	0,00	0,00	0,00	0,00	0,00	15 000,00	0,00	0,00
	RECETTES	0,00	0,00	0,00	0,00	0,00	0,00	0,00	0,00

(1) Détailler les comptes à trois chiffres.

IV – ANNEXES

A – PRESENTATION CROISEE – SECTION D'INVESTISSEMENT – PRESENTATION DETAILLEE

IV

A1.904

FONCTION 4 – Santé et action sociale (hors RSA) (suite 2)

Article / compte nature (1)	Libellé	42 Action sociale					TOTAL DU CHAPITRE	
		423 Personnes âgées			424 Personnes en difficulté	425 Personnes handicapées		428 Autres interventions sociales
		4231 Forfait autonomie	4232 Autres actions de prévention	4238 Autres actions pour les personnes âgées				
	DEPENSES	0,00	0,00	0,00	0,00	0,00	15 000,00	
213	Constructions	0,00	0,00	0,00	0,00	0,00	15 000,00	
	RECETTES	0,00	0,00	0,00	0,00	0,00	0,00	

(1) Détailler les comptes à trois chiffres.



IV – ANNEXES

A – PRESENTATION CROISEE – SECTION D'INVESTISSEMENT – PRESENTATION DETAILLEE

FONCTION 4-4 – RSA

Article / compte nature (1)	Libellé	441 Insertion sociale	442 Santé	443 Logement	444 Insertion professionnelle	445 Evaluation des dépenses engagées	446 Dépenses de structure	447 RSA allocations	448 Autres dépenses au titre du RSA	TOTAL DU CHAPITRE
	DEPENSES	0,00	0,00	0,00	0,00	0,00	0,00	0,00	0,00	0,00
	RECETTES	0,00	0,00	0,00	0,00	0,00	0,00	0,00	0,00	0,00

(1) Détailler les comptes à trois chiffres.

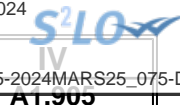

IV – ANNEXES

A – PRESENTATION CROISEE – SECTION D’INVESTISSEMENT – PRESENTATION DETAILLEE

FONCTION 5 – Aménagement des territoires et habitat

Article / compte nature (1)	Libellé	50	51						
		Services communs	Aménagement et services urbains						
		501	510	511	512	513	514	515	518
		Services communs	Services communs	Espaces verts urbains	Eclairage public	Art public	Electrification	Opérations d'aménagement	Autres actions d'aménagement urbain
DEPENSES		0,00	435 460,49	7 000,00	12 705,77	0,00	0,00	0,00	34 376,00
203	Frais d'études, recherche, développement	0,00	88 300,00	0,00	0,00	0,00	0,00	0,00	4 000,00
204	Subventions d'équipement versées	0,00	0,00	0,00	0,00	0,00	0,00	0,00	10 000,00
211	Terrains	0,00	0,00	0,00	0,00	0,00	0,00	0,00	9 500,00
212	Agencements et aménagements de terrains	0,00	179 593,00	7 000,00	0,00	0,00	0,00	0,00	0,00
213	Constructions	0,00	121 000,00	0,00	0,00	0,00	0,00	0,00	3 876,00
215	Installat°, matériel, outillage techniq.	0,00	34 300,00	0,00	12 705,77	0,00	0,00	0,00	0,00
218	Autres immobilisations corporelles	0,00	12 267,49	0,00	0,00	0,00	0,00	0,00	0,00
454	Travaux effectués d'office	0,00	0,00	0,00	0,00	0,00	0,00	0,00	7 000,00
RECETTES		0,00	0,00	0,00	0,00	0,00	0,00	0,00	-666,00
134	Fonds affectés à l'équipement non amort.	0,00	0,00	0,00	0,00	0,00	0,00	0,00	-666,00

(1) Détailler les comptes à trois chiffres.

IV – ANNEXES

A – PRESENTATION CROISEE – SECTION D'INVESTISSEMENT – PRESENTATION DETAILLEE

IV

A1.905

FONCTION 5 – Aménagement des territoires et habitat (suite 1)

Article / compte nature (1)	Libellé	52 Politique de la ville	53 Agglomérations et villes moyennes	54 Espace rural et autres espaces de dév.	55 Habitat (Logement)				
					551 Parc privé de la collectivité	552 Aide au secteur locatif	553 Aide à l'accession à la propriété	554 Aire d'accueil des gens du voyage	555 Logement social
DEPENSES		0,00	0,00	0,00	0,00	0,00	0,00	0,00	0,00
203	Frais d'études, recherche, développement	0,00	0,00	0,00	0,00	0,00	0,00	0,00	0,00
204	Subventions d'équipement versées	0,00	0,00	0,00	0,00	0,00	0,00	0,00	0,00
211	Terrains	0,00	0,00	0,00	0,00	0,00	0,00	0,00	0,00
212	Agencements et aménagements de terrains	0,00	0,00	0,00	0,00	0,00	0,00	0,00	0,00
213	Constructions	0,00	0,00	0,00	0,00	0,00	0,00	0,00	0,00
215	Installat°, matériel, outillage techniq.	0,00	0,00	0,00	0,00	0,00	0,00	0,00	0,00
218	Autres immobilisations corporelles	0,00	0,00	0,00	0,00	0,00	0,00	0,00	0,00
454	Travaux effectués d'office	0,00	0,00	0,00	0,00	0,00	0,00	0,00	0,00
RECETTES		0,00	0,00	0,00	0,00	0,00	0,00	0,00	0,00
134	Fonds affectés à l'équipement non amort.	0,00	0,00	0,00	0,00	0,00	0,00	0,00	0,00

(1) Détailler les comptes à trois chiffres.

IV – ANNEXES

A – PRESENTATION CROISEE – SECTION D'INVESTISSEMENT – PRESENTATION DETAILLEE

IV

A1.905

FONCTION 5 – Aménagement des territoires et habitat (suite 2)

Article / compte nature (1)	Libellé	56 Actions en faveur du littoral	57 Techno. de l'information et de la comm.	58 Autres actions		59 Sécurité	TOTAL DU CHAPITRE
				581 Réserves Foncières	588 Autres actions d'aménagement		
DEPENSES		0,00	0,00	0,00	0,00	0,00	489 542,26
203	Frais d'études, recherche, développement	0,00	0,00	0,00	0,00	0,00	92 300,00
204	Subventions d'équipement versées	0,00	0,00	0,00	0,00	0,00	10 000,00
211	Terrains	0,00	0,00	0,00	0,00	0,00	9 500,00
212	Agencements et aménagements de terrains	0,00	0,00	0,00	0,00	0,00	186 593,00
213	Constructions	0,00	0,00	0,00	0,00	0,00	124 876,00
215	Installat°, matériel, outillage techniq.	0,00	0,00	0,00	0,00	0,00	47 005,77
218	Autres immobilisations corporelles	0,00	0,00	0,00	0,00	0,00	12 267,49
454	Travaux effectués d'office	0,00	0,00	0,00	0,00	0,00	7 000,00
RECETTES		0,00	0,00	0,00	0,00	0,00	-666,00
134	Fonds affectés à l'équipement non amort.	0,00	0,00	0,00	0,00	0,00	-666,00

(1) Détailler les comptes à trois chiffres.



IV – ANNEXES

A – PRESENTATION CROISEE – SECTION D'INVESTISSEMENT – PRESENTATION DETAILLEE

FONCTION 6 – Action économique

Article / compte nature (1)	Libellé	60 Services communs	61 Interventions économiques transversales	62 Structure d'animation et de dév. éco.	63 Actions sectorielles			
					631 Agriculture, pêche et agro-alimentaire		632 Industrie, commerce et artisanat	633 Développement touristique
					6311 Laboratoire	6312 Autres		
	DEPENSES	0,00	0,00	0,00	0,00	0,00	0,00	0,00
	RECETTES	0,00	0,00	0,00	0,00	0,00	0,00	0,00

(1) Détailler les comptes à trois chiffres.

IV – ANNEXES

A – PRESENTATION CROISEE – SECTION D’INVESTISSEMENT – PRESENTATION DETAILLEE

IV

A1.906

FONCTION 6 – Action économique (suite)

Article / compte nature (1)	Libellé	64 Rayonnement, attractivité du territoire	65 Insertion éco. et éco.sociale, solidaire	66 Maintien et dév. des services publics	67 Recherche et innovation	68 Autres actions	TOTAL DU CHAPITRE
	DEPENSES	0,00	0,00	0,00	0,00	0,00	0,00
	RECETTES	0,00	0,00	0,00	0,00	0,00	0,00

(1) Détailler les comptes à trois chiffres.



IV

AT.507

IV – ANNEXES

A – PRESENTATION CROISEE – SECTION D’INVESTISSEMENT – PRESENTATION DETAILLEE

FONCTION 7 – Environnement

Article / compte nature (1)	Libellé	70 Services communs	71 Actions transversales	72 Actions déchets et propreté urbaine					
				720 Services communs collecte et propreté	721 Collecte et traitement des déchets			722 Propreté urbaine	
					7211 Actions prévention et sensibilisation	7212 Collecte des déchets	7213 Tri, valorisation, traitement déchets	7221 Actions prévention et sensibilisation	7222 Action propreté urbaine et nettoiemnt
	DEPENSES	0,00	0,00	0,00	0,00	0,00	0,00	0,00	0,00
	RECETTES	0,00	0,00	0,00	0,00	0,00	0,00	0,00	0,00

(1) Détailler les comptes à trois chiffres.

IV – ANNEXES

A – PRESENTATION CROISEE – SECTION D'INVESTISSEMENT – PRESENTATION DETAILLEE

IV

A1.907

FONCTION 7 – Environnement (suite 1)

Article / compte nature (1)	Libellé	73 Actions en matière de gestion des eaux					74 Politique de l'air
		731 Politique de l'eau	732 Eau potable	733 Assainissement	734 Eaux pluviales	735 Lutte contre les inondations	
	DEPENSES	0,00	0,00	0,00	0,00	0,00	0,00
	RECETTES	0,00	0,00	0,00	0,00	0,00	0,00

(1) Détailler les comptes à trois chiffres.

IV – ANNEXES

A – PRESENTATION CROISEE – SECTION D'INVESTISSEMENT – PRESENTATION DETAILLEE

IV

A1.907

FONCTION 7 – Environnement (suite 2)

Article / compte nature (1)	Libellé	75 Politique de l'énergie				76 Préserv. patrim. naturel,risques techno.	77 Environnement infrastructures transports	78 Autres actions	TOTAL DU CHAPITRE
		751 Réseaux de chaleur et de froid	752 Energie photovoltaïque	753 Energie éolienne	754 Energie hydraulique				
	DEPENSES	0,00	0,00	0,00	0,00	0,00	0,00	0,00	0,00
	RECETTES	0,00	0,00	0,00	0,00	0,00	0,00	0,00	0,00

(1) Détailler les comptes à trois chiffres.

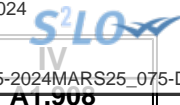

IV – ANNEXES

A – PRESENTATION CROISEE – SECTION D’INVESTISSEMENT – PRESENTATION DETAILLEE

FONCTION 8 – Transports

Article / compte nature (1)	Libellé	80 Services communs	81 Transports scolaires	82 Transports publics de voyageurs						
				820 Services communs	821 Transport sur route	822 Transport ferroviaire	823 Transport fluvial	824 Transport maritime	825 Transport aérien	828 Autres transports
DEPENSES		0,00	0,00	0,00	0,00	0,00	0,00	0,00	0,00	0,00
215	Installat°, matériel, outillage techniq.	0,00	0,00	0,00	0,00	0,00	0,00	0,00	0,00	0,00
218	Autres immobilisations corporelles	0,00	0,00	0,00	0,00	0,00	0,00	0,00	0,00	0,00
RECETTES		0,00	0,00	0,00	0,00	0,00	0,00	0,00	0,00	0,00

(1) Détailler les comptes à trois chiffres.

IV – ANNEXES

A – PRESENTATION CROISEE – SECTION D'INVESTISSEMENT – PRESENTATION DETAILLEE

IV

A1.908

FONCTION 8 – Transports (suite 1)

Article / compte nature (1)	Libellé	83 Transports de marchandises						
		830 Services communs	831 Fret routier	832 Fret ferroviaire	833 Fret fluvial	834 Fret maritime	835 Fret aérien	838 Autres transports
DEPENSES		0,00	0,00	0,00	0,00	0,00	0,00	0,00
215	Installat°, matériel, outillage techniq.	0,00	0,00	0,00	0,00	0,00	0,00	0,00
218	Autres immobilisations corporelles	0,00	0,00	0,00	0,00	0,00	0,00	0,00
RECETTES		0,00	0,00	0,00	0,00	0,00	0,00	0,00

(1) Détailler les comptes à trois chiffres.

IV – ANNEXES

A – PRESENTATION CROISEE – SECTION D'INVESTISSEMENT – PRESENTATION DETAILLEE

IV

A1.908

FONCTION 8 – Transports (suite 2)

Article / compte nature (1)	Libellé	84 Voirie							
		841 Voirie nationale	842 Voirie régionale	843 Voirie départementale	844 Voirie métropolitaine	845 Voirie communale	846 Viabilité hivernale et aléas climatiques	847 Equipements de voirie	849 Sécurité routière
DEPENSES		0,00	0,00	0,00	0,00	57 000,00	0,00	0,00	0,00
215	Installat ^o , matériel, outillage techniq.	0,00	0,00	0,00	0,00	52 000,00	0,00	0,00	0,00
218	Autres immobilisations corporelles	0,00	0,00	0,00	0,00	5 000,00	0,00	0,00	0,00
RECETTES		0,00	0,00	0,00	0,00	0,00	0,00	0,00	0,00

(1) Détailler les comptes à trois chiffres.

IV – ANNEXES

A – PRESENTATION CROISEE – SECTION D'INVESTISSEMENT – PRESENTATION DETAILLEE

IV

A1.908

FONCTION 8 – Transports (suite 3)

Article / compte nature (1)	Libellé	85 Infrastructures					86 Liaisons multimodales	87 Circulations douces	89 Sécurité	TOTAL DU CHAPITRE
		851 Gares, autres infrastructures routières	852 Gares et autres infrastructures ferrov.	853 Haltes, autres infrastructures fluviales	854 Ports, autres infrastructures portuaires	855 Aéroports et autres infrastructures				
DEPENSES		0,00	0,00	0,00	0,00	0,00	0,00	0,00	57 000,00	
215	Installat ^o , matériel, outillage techniq.	0,00	0,00	0,00	0,00	0,00	0,00	0,00	52 000,00	
218	Autres immobilisations corporelles	0,00	0,00	0,00	0,00	0,00	0,00	0,00	5 000,00	
RECETTES		0,00	0,00	0,00	0,00	0,00	0,00	0,00	0,00	

(1) Détailler les comptes à trois chiffres.



IV – ANNEXES

A – PRESENTATION CROISEE – SECTION DE FONCTIONNEMENT – VUE D’ENSEMBLE

Chapitre nature	Libellé	01 Opérations non ventilables	0 Services généraux (hors 01 et Gestion des fonds européens)	0-5 Gestion des fonds européens	1 Sécurité	2 Enseign., formation prof., apprentissage	3 Cult., vie soc., jeun., sports, loisirs	4 Santé et action sociale (hors APA et RSA / Régularisation de RMI)	4-3 APA
DEPENSES		10 750,00	4 953 120,86	0,00	191 500,00	375 080,00	287 670,00	138 840,00	0,00
011	Charges à caractère général	4 550,00	659 936,56	0,00	183 000,00	308 380,00	287 670,00	31 890,00	0,00
012	Charges de personnel et frais assimilés	0,00	3 581 700,00	0,00	0,00	0,00	0,00	4 800,00	0,00
014	Atténuations de produits	6 200,00	8 000,00	0,00	0,00	0,00	0,00	0,00	0,00
65	Autres charges de gestion courante	0,00	482 484,30	0,00	8 500,00	66 700,00	0,00	102 150,00	0,00
6586	Frais fonctionnement des groupes d'élus	0,00	0,00	0,00	0,00	0,00	0,00	0,00	0,00
66	Charges financières	0,00	108 000,00	0,00	0,00	0,00	0,00	0,00	0,00
67	Charges spécifiques	0,00	1 000,00	0,00	0,00	0,00	0,00	0,00	0,00
68	Dotations aux provisions, dépréciations	0,00	112 000,00	0,00	0,00	0,00	0,00	0,00	0,00
RECETTES		360 000,00	5 365 687,00	0,00	100 000,00	61 000,00	238 000,00	195 000,00	0,00
013	Atténuations de charges	0,00	60 000,00	0,00	0,00	0,00	0,00	0,00	0,00
70	Prod. services, domaine, ventes diverses	0,00	56 900,00	0,00	0,00	40 000,00	71 000,00	160 000,00	0,00
73	Impôts et taxes	20 000,00	774 787,00	0,00	0,00	0,00	0,00	0,00	0,00
731	Fiscalité locale	340 000,00	2 921 000,00	0,00	0,00	0,00	0,00	0,00	0,00
74	Dotations et participations	0,00	1 486 000,00	0,00	0,00	21 000,00	167 000,00	35 000,00	0,00
75	Autres produits de gestion courante	0,00	67 000,00	0,00	100 000,00	0,00	0,00	0,00	0,00
76	Produits financiers	0,00	0,00	0,00	0,00	0,00	0,00	0,00	0,00
77	Produits spécifiques	0,00	0,00	0,00	0,00	0,00	0,00	0,00	0,00
78	Reprises amort., dépréciations, prov.	0,00	0,00	0,00	0,00	0,00	0,00	0,00	0,00

IV – ANNEXES

A – PRESENTATION CROISEE – SECTION DE FONCTIONNEMENT – VUE D'ENSEMBLE (suite)

IV

A2

Chapitre nature	Libellé	4-4 RSA / Régularisation de RMI	5 Aménagement des territoires et habitat	6 Action économique	7 Environnement	8 Transports	9 Fonction en réserve	TOTAL
DEPENSES		0,00	505 654,87	46 930,00	7 000,00	178 600,00		6 695 145,73
011	Charges à caractère général	0,00	381 420,87	46 930,00	4 000,00	87 100,00		1 994 877,43
012	Charges de personnel et frais assimilés	0,00	0,00	0,00	3 000,00	0,00		3 589 500,00
014	Atténuations de produits	0,00	0,00	0,00	0,00	0,00		14 200,00
65	Autres charges de gestion courante	0,00	124 234,00	0,00	0,00	91 500,00		875 568,30
6586	Frais fonctionnement des groupes d'élus	0,00	0,00	0,00	0,00	0,00		0,00
66	Charges financières	0,00	0,00	0,00	0,00	0,00		108 000,00
67	Charges spécifiques	0,00	0,00	0,00	0,00	0,00		1 000,00
68	Dotations aux provisions, dépréciations	0,00	0,00	0,00	0,00	0,00		112 000,00
RECETTES		0,00	32 900,00	38 300,00	0,00	41 500,00		6 432 387,00
013	Atténuations de charges	0,00	0,00	0,00	0,00	0,00		60 000,00
70	Prod. services, domaine, ventes diverses	0,00	900,00	18 300,00	0,00	41 500,00		388 600,00
73	Impôts et taxes	0,00	0,00	0,00	0,00	0,00		794 787,00
731	Fiscalité locale	0,00	0,00	20 000,00	0,00	0,00		3 281 000,00
74	Dotations et participations	0,00	32 000,00	0,00	0,00	0,00		1 741 000,00
75	Autres produits de gestion courante	0,00	0,00	0,00	0,00	0,00		167 000,00
76	Produits financiers	0,00	0,00	0,00	0,00	0,00		0,00
77	Produits spécifiques	0,00	0,00	0,00	0,00	0,00		0,00
78	Reprises amort., dépréciations, prov.	0,00	0,00	0,00	0,00	0,00		0,00



IV – ANNEXES

A – PRESENTATION CROISEE – SECTION DE FONCTIONNEMENT – PRESENTATION DETAILLEE

01 – OPERATIONS NON VENTILABLES

Article / compte nature (1)	Libellé	01 Opérations non ventilables
DEPENSES		10 750,00
606	Achats non stockés de matières et fourni	250,00
613	Locations	4 300,00
739	Reverst. et restit. sur impôts et taxes	6 200,00
RECETTES		360 000,00
731	Fiscalité locale	340 000,00
732	Fiscalité reversée	20 000,00

(1) Détailler les comptes à trois chiffres.



IV – ANNEXES

A – PRESENTATION CROISEE – SECTION DE FONCTIONNEMENT – PRESENTATION DETAILLEE

FONCTION 0 – Services généraux

Article / compte nature (1)	Libellé	02 Administration générale							
		020 Admin. générale de la collectivité	021 Personnel non ventilé	022 Information, communication, publicité	023 Fêtes et cérémonies	024 Aide aux associations	025 Cimetières et pompes funèbres	026 Administration générale de l'Etat	028 Autres moyens généraux
DEPENSES		4 729 817,86	82 000,00	35 282,00	73 571,00	11 750,00	6 000,00	0,00	0,00
606	Achats non stockés de matières et fourni	213 700,00	0,00	0,00	850,00	11 750,00	1 500,00	0,00	0,00
611	Contrats de prestations de services	7 090,00	0,00	7 000,00	0,00	0,00	0,00	0,00	0,00
613	Locations	26 280,00	0,00	11 000,00	11 821,00	0,00	0,00	0,00	0,00
615	Entretien et réparations	114 305,56	0,00	2 000,00	0,00	0,00	0,00	0,00	0,00
616	Primes d'assurances	48 558,00	0,00	0,00	0,00	0,00	0,00	0,00	0,00
618	Divers	10 000,00	0,00	1 500,00	0,00	0,00	0,00	0,00	0,00
621	Personnel extérieur au service	4 500,00	0,00	0,00	0,00	0,00	0,00	0,00	0,00
622	Rémunérations intermédiaires, honoraires	1 000,00	0,00	0,00	0,00	0,00	0,00	0,00	0,00
623	Pub., publications, relations publiques	5 250,00	0,00	13 782,00	58 400,00	0,00	0,00	0,00	0,00
625	Déplacements et missions	5 200,00	0,00	0,00	0,00	0,00	0,00	0,00	0,00
626	Frais postaux et frais télécommunication	27 500,00	0,00	0,00	0,00	0,00	0,00	0,00	0,00
627	Services bancaires et assimilés	450,00	0,00	0,00	0,00	0,00	0,00	0,00	0,00
628	Divers	48 000,00	0,00	0,00	500,00	0,00	4 500,00	0,00	0,00
633	Impôts, taxes, versements (autre orga.)	75 000,00	0,00	0,00	0,00	0,00	0,00	0,00	0,00
635	Autres impôts, taxes (Admin Impôts)	26 000,00	0,00	0,00	0,00	0,00	0,00	0,00	0,00
637	Autres impôts, taxes (autres organismes)	0,00	0,00	0,00	2 000,00	0,00	0,00	0,00	0,00
641	Rémunérations du personnel	2 459 500,00	0,00	0,00	0,00	0,00	0,00	0,00	0,00
645	Charges sécurité sociale et prévoyance	1 028 000,00	0,00	0,00	0,00	0,00	0,00	0,00	0,00
647	Autres charges sociales	14 500,00	0,00	0,00	0,00	0,00	0,00	0,00	0,00
648	Autres charges de personnel	200,00	0,00	0,00	0,00	0,00	0,00	0,00	0,00
653	Indemnités	0,00	82 000,00	0,00	0,00	0,00	0,00	0,00	0,00
654	Pertes sur créances irrécouvrables	8 000,00	0,00	0,00	0,00	0,00	0,00	0,00	0,00
655	Contributions obligatoires	142 641,30	0,00	0,00	0,00	0,00	0,00	0,00	0,00
657	Charges intervent* cpt prop. - Subvent*	230 143,00	0,00	0,00	0,00	0,00	0,00	0,00	0,00
658	Charges diverses de gestion courante	5 000,00	0,00	0,00	0,00	0,00	0,00	0,00	0,00
661	Charges d'intérêts	108 000,00	0,00	0,00	0,00	0,00	0,00	0,00	0,00
673	Titres annulés (sur exercices antérieurs	1 000,00	0,00	0,00	0,00	0,00	0,00	0,00	0,00
681	Dot. amort. et prov. Charges de fonct.	112 000,00	0,00	0,00	0,00	0,00	0,00	0,00	0,00
739	Reverst. et restit. sur impôts et taxes	8 000,00	0,00	0,00	0,00	0,00	0,00	0,00	0,00
RECETTES		5 350 687,00	0,00	0,00	0,00	0,00	15 000,00	0,00	0,00
641	Rémunérations du personnel	60 000,00	0,00	0,00	0,00	0,00	0,00	0,00	0,00
703	Redevances utilisation du domaine	0,00	0,00	0,00	0,00	0,00	15 000,00	0,00	0,00



Article / compte nature (1)	Libellé	02 Administration générale							
		020 Admin. générale de la collectivité	021 Personnel non ventilé	022 Information, communication, publicité	023 Fêtes et cérémonies	024 Aide aux associations	025 Cimetières et pompes funèbres	026 Administration générale de l'Etat	028 Autres moyens généraux
708	Autres produits	41 900,00	0,00	0,00	0,00	0,00	0,00	0,00	0,00
731	Fiscalité locale	2 921 000,00	0,00	0,00	0,00	0,00	0,00	0,00	0,00
732	Fiscalité reversée	774 787,00	0,00	0,00	0,00	0,00	0,00	0,00	0,00
741	D.G.F.	1 239 000,00	0,00	0,00	0,00	0,00	0,00	0,00	0,00
748	Autres attributions et participations	247 000,00	0,00	0,00	0,00	0,00	0,00	0,00	0,00
752	Revenus des immeubles	57 000,00	0,00	0,00	0,00	0,00	0,00	0,00	0,00
758	Produits divers de gestion courante	10 000,00	0,00	0,00	0,00	0,00	0,00	0,00	0,00

(1) Détailler les comptes à trois chiffres.

IV – ANNEXES

A – PRESENTATION CROISEE – SECTION DE FONCTIONNEMENT – PRESENTATION DETAILLEE

IV

A2.930

FONCTION 0 – Services généraux (suite 1)

Article / compte nature (1)	Libellé	03 Conseils						035 Conseil de territoire	038 Autres instances	
		031 Assemblée délibérante	032 Conseil éco.,social région./Conseil dév.	033 Conseil cult., éduc., env.	034		035 Conseil de territoire			038 Autres instances
					Conseil éco.,soc.,environ.,culture,éduc.					
					0341 Section éco., sociale et environnem.	0342 Section culture, éducation et sports				
DEPENSES		14 700,00	0,00	0,00	0,00	0,00	0,00	0,00		
606	Achats non stockés de matières et fourni	0,00	0,00	0,00	0,00	0,00	0,00	0,00		
611	Contrats de prestations de services	0,00	0,00	0,00	0,00	0,00	0,00	0,00		
613	Locations	0,00	0,00	0,00	0,00	0,00	0,00	0,00		
615	Entretien et réparations	0,00	0,00	0,00	0,00	0,00	0,00	0,00		
616	Primes d'assurances	0,00	0,00	0,00	0,00	0,00	0,00	0,00		
618	Divers	0,00	0,00	0,00	0,00	0,00	0,00	0,00		
621	Personnel extérieur au service	0,00	0,00	0,00	0,00	0,00	0,00	0,00		
622	Rémunérations intermédiaires, honoraires	0,00	0,00	0,00	0,00	0,00	0,00	0,00		
623	Pub., publications, relations publiques	0,00	0,00	0,00	0,00	0,00	0,00	0,00		
625	Déplacements et missions	0,00	0,00	0,00	0,00	0,00	0,00	0,00		
626	Frais postaux et frais télécommunication	0,00	0,00	0,00	0,00	0,00	0,00	0,00		
627	Services bancaires et assimilés	0,00	0,00	0,00	0,00	0,00	0,00	0,00		
628	Divers	0,00	0,00	0,00	0,00	0,00	0,00	0,00		
633	Impôts, taxes, versements (autre orga.)	0,00	0,00	0,00	0,00	0,00	0,00	0,00		
635	Autres impôts, taxes (Admin Impôts)	0,00	0,00	0,00	0,00	0,00	0,00	0,00		
637	Autres impôts, taxes (autres organismes)	0,00	0,00	0,00	0,00	0,00	0,00	0,00		
641	Rémunérations du personnel	0,00	0,00	0,00	0,00	0,00	0,00	0,00		
645	Charges sécurité sociale et prévoyance	0,00	0,00	0,00	0,00	0,00	0,00	0,00		
647	Autres charges sociales	0,00	0,00	0,00	0,00	0,00	0,00	0,00		
648	Autres charges de personnel	0,00	0,00	0,00	0,00	0,00	0,00	0,00		
653	Indemnités	14 700,00	0,00	0,00	0,00	0,00	0,00	0,00		
654	Pertes sur créances irrécouvrables	0,00	0,00	0,00	0,00	0,00	0,00	0,00		
655	Contributions obligatoires	0,00	0,00	0,00	0,00	0,00	0,00	0,00		
657	Charges intervent° cpt prop. - Subvent°	0,00	0,00	0,00	0,00	0,00	0,00	0,00		
658	Charges diverses de gestion courante	0,00	0,00	0,00	0,00	0,00	0,00	0,00		
661	Charges d'intérêts	0,00	0,00	0,00	0,00	0,00	0,00	0,00		
673	Titres annulés (sur exercices antérieurs	0,00	0,00	0,00	0,00	0,00	0,00	0,00		
681	Dot. amort. et prov. Charges de fonct.	0,00	0,00	0,00	0,00	0,00	0,00	0,00		
739	Reverst. et restit. sur impôts et taxes	0,00	0,00	0,00	0,00	0,00	0,00	0,00		
RECETTES		0,00	0,00	0,00	0,00	0,00	0,00	0,00		

Envoyé en préfecture le 29/03/2024
 Reçu en préfecture le 29/03/2024
 Publié le
 ID : 032-213202088-20240325-2024MARS25_075-DE



Article / compte nature (1)	Libellé	03 Conseils						
		031 Assemblée délibérante	032 Conseil éco.,social région./Conseil dev.	033 Conseil cult., édu., env.	034 Conseil éco.,soc.,environ.,culture,éduc.		035 Conseil de territoire	038 Autres instances
					0341 Section éco., sociale et environnem.	0342 Section culture, éducation et sports		
641	Rémunérations du personnel	0,00	0,00	0,00	0,00	0,00	0,00	0,00
703	Redevances utilisation du domaine	0,00	0,00	0,00	0,00	0,00	0,00	0,00
708	Autres produits	0,00	0,00	0,00	0,00	0,00	0,00	0,00
731	Fiscalité locale	0,00	0,00	0,00	0,00	0,00	0,00	0,00
732	Fiscalité reversée	0,00	0,00	0,00	0,00	0,00	0,00	0,00
741	D.G.F.	0,00	0,00	0,00	0,00	0,00	0,00	0,00
748	Autres attributions et participations	0,00	0,00	0,00	0,00	0,00	0,00	0,00
752	Revenus des immeubles	0,00	0,00	0,00	0,00	0,00	0,00	0,00
758	Produits divers de gestion courante	0,00	0,00	0,00	0,00	0,00	0,00	0,00

(1) Détailler les comptes à trois chiffres.

IV – ANNEXES

A – PRESENTATION CROISEE – SECTION DE FONCTIONNEMENT – PRESENTATION DETAILLEE

IV

A2.930

FONCTION 0 – Services généraux (suite 2)

Article / compte nature (1)	Libellé	04 Coop.décen.act° interrég.,eur.,intern.					TOTAL DU CHAPITRE
		041 Action relevant de la subvention globale	042 Actions interrégionales	043 Actions européennes	044 Aide publique au développement	048 Autres actions	
DEPENSES		0,00	0,00	0,00	0,00	0,00	4 953 120,86
606	Achats non stockés de matières et fourni	0,00	0,00	0,00	0,00	0,00	227 800,00
611	Contrats de prestations de services	0,00	0,00	0,00	0,00	0,00	14 090,00
613	Locations	0,00	0,00	0,00	0,00	0,00	49 101,00
615	Entretien et réparations	0,00	0,00	0,00	0,00	0,00	116 305,56
616	Primes d'assurances	0,00	0,00	0,00	0,00	0,00	48 558,00
618	Divers	0,00	0,00	0,00	0,00	0,00	11 500,00
621	Personnel extérieur au service	0,00	0,00	0,00	0,00	0,00	4 500,00
622	Rémunérations intermédiaires, honoraires	0,00	0,00	0,00	0,00	0,00	1 000,00
623	Pub., publications, relations publiques	0,00	0,00	0,00	0,00	0,00	77 432,00
625	Déplacements et missions	0,00	0,00	0,00	0,00	0,00	5 200,00
626	Frais postaux et frais télécommunication	0,00	0,00	0,00	0,00	0,00	27 500,00
627	Services bancaires et assimilés	0,00	0,00	0,00	0,00	0,00	450,00
628	Divers	0,00	0,00	0,00	0,00	0,00	53 000,00
633	Impôts, taxes, versements (autre orga.)	0,00	0,00	0,00	0,00	0,00	75 000,00
635	Autres impôts, taxes (Admin Impôts)	0,00	0,00	0,00	0,00	0,00	26 000,00
637	Autres impôts, taxes (autres organismes)	0,00	0,00	0,00	0,00	0,00	2 000,00
641	Rémunérations du personnel	0,00	0,00	0,00	0,00	0,00	2 459 500,00
645	Charges sécurité sociale et prévoyance	0,00	0,00	0,00	0,00	0,00	1 028 000,00
647	Autres charges sociales	0,00	0,00	0,00	0,00	0,00	14 500,00
648	Autres charges de personnel	0,00	0,00	0,00	0,00	0,00	200,00
653	Indemnités	0,00	0,00	0,00	0,00	0,00	96 700,00
654	Pertes sur créances irrécouvrables	0,00	0,00	0,00	0,00	0,00	8 000,00
655	Contributions obligatoires	0,00	0,00	0,00	0,00	0,00	142 641,30
657	Charges intervent° cpt prop. - Subvent°	0,00	0,00	0,00	0,00	0,00	230 143,00
658	Charges diverses de gestion courante	0,00	0,00	0,00	0,00	0,00	5 000,00
661	Charges d'intérêts	0,00	0,00	0,00	0,00	0,00	108 000,00
673	Titres annulés (sur exercices antérieurs)	0,00	0,00	0,00	0,00	0,00	1 000,00
681	Dot. amort. et prov. Charges de fonct.	0,00	0,00	0,00	0,00	0,00	112 000,00
739	Reverst. et restit. sur impôts et taxes	0,00	0,00	0,00	0,00	0,00	8 000,00
RECETTES		0,00	0,00	0,00	0,00	0,00	5 365 687,00
641	Rémunérations du personnel	0,00	0,00	0,00	0,00	0,00	60 000,00
703	Redevances utilisation du domaine	0,00	0,00	0,00	0,00	0,00	15 000,00



Article / compte nature (1)	Libellé	04 Coop.décent.act* interrég.eur.intern.					048 Autres actions	TOTAL DU CHAPITRE
		041 Action relevant de la subvention globale	042 Actions interrégionales	043 Actions européennes	044 Aide publique au développement			
708	Autres produits	0,00	0,00	0,00	0,00	0,00	41 900,00	
731	Fiscalité locale	0,00	0,00	0,00	0,00	0,00	2 921 000,00	
732	Fiscalité reversée	0,00	0,00	0,00	0,00	0,00	774 787,00	
741	D.G.F.	0,00	0,00	0,00	0,00	0,00	1 239 000,00	
748	Autres attributions et participations	0,00	0,00	0,00	0,00	0,00	247 000,00	
752	Revenus des immeubles	0,00	0,00	0,00	0,00	0,00	57 000,00	
758	Produits divers de gestion courante	0,00	0,00	0,00	0,00	0,00	10 000,00	

(1) Détailler les comptes à trois chiffres.



AZ.950-5

IV – ANNEXES

A – PRESENTATION CROISEE – SECTION DE FONCTIONNEMENT – PRESENTATION DETAILLEE

FONCTION 0-5 – Gestion des fonds européens

Article / compte nature (1)	Libellé	051 FSE	052 FEDER	058 Autres		TOTAL DU CHAPITRE
				0580 FEADER	0581 FEAMP	
	DEPENSES	0,00	0,00	0,00	0,00	0,00
	RECETTES	0,00	0,00	0,00	0,00	0,00

(1) Détailler les comptes à trois chiffres.

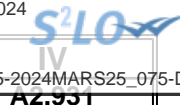

IV – ANNEXES

A – PRESENTATION CROISEE – SECTION DE FONCTIONNEMENT – PRESENTATION DETAILLEE

FONCTION 1 – Sécurité

Article / compte nature (1)	Libellé	10 Services communs	11 Police, sécurité, justice	12 Incendie et secours	13 Hygiène et salubrité publique	18 Autres interv. protect. personnes, biens	TOTAL DU CHAPITRE
DEPENSES		0,00	191 500,00	0,00	0,00	0,00	191 500,00
606	Achats non stockés de matières et fourni	0,00	2 000,00	0,00	0,00	0,00	2 000,00
612	Redevances de crédit-bail	0,00	181 000,00	0,00	0,00	0,00	181 000,00
655	Contributions obligatoires	0,00	8 500,00	0,00	0,00	0,00	8 500,00
RECETTES		0,00	100 000,00	0,00	0,00	0,00	100 000,00
752	Revenus des immeubles	0,00	100 000,00	0,00	0,00	0,00	100 000,00

(1) Détailler les comptes à trois chiffres.

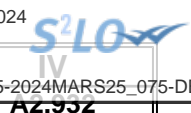

IV – ANNEXES

A – PRESENTATION CROISEE – SECTION DE FONCTIONNEMENT – PRESENTATION DETAILLEE

FONCTION 2 – Enseignement, formation professionnelle et apprentissage

Article / compte nature (1)	Libellé	20	21			22			23	24
		Services communs	Enseignement du premier degré			Enseignement du second degré				
		201	211	212	213	221	222	223		
		Services communs	Ecoles maternelles	Ecoles primaires	Classes regroupées	Collèges	Lycées publics	Lycées privés	Enseignement supérieur	Cités scolaires
DEPENSES		66 000,00	26 650,00	37 580,00	0,00	0,00	0,00	0,00	0,00	0,00
606	Achats non stockés de matières et fourni	0,00	20 950,00	18 080,00	0,00	0,00	0,00	0,00	0,00	0,00
611	Contrats de prestations de services	0,00	0,00	0,00	0,00	0,00	0,00	0,00	0,00	0,00
613	Locations	0,00	1 300,00	6 000,00	0,00	0,00	0,00	0,00	0,00	0,00
615	Entretien et réparations	0,00	1 500,00	4 000,00	0,00	0,00	0,00	0,00	0,00	0,00
623	Pub., publications, relations publiques	4 000,00	1 300,00	2 300,00	0,00	0,00	0,00	0,00	0,00	0,00
624	Transports biens, transports collectifs	0,00	600,00	1 500,00	0,00	0,00	0,00	0,00	0,00	0,00
628	Divers	2 000,00	0,00	0,00	0,00	0,00	0,00	0,00	0,00	0,00
655	Contributions obligatoires	60 000,00	0,00	0,00	0,00	0,00	0,00	0,00	0,00	0,00
657	Charges intervent ^o cpt prop. - Subvent ^o	0,00	1 000,00	5 700,00	0,00	0,00	0,00	0,00	0,00	0,00
RECETTES		21 000,00	0,00	0,00	0,00	0,00	0,00	0,00	0,00	0,00
706	Prestations de services	0,00	0,00	0,00	0,00	0,00	0,00	0,00	0,00	0,00
747	Participations	21 000,00	0,00	0,00	0,00	0,00	0,00	0,00	0,00	0,00

(1) Détailler les comptes à trois chiffres.

IV – ANNEXES

A – PRESENTATION CROISEE – SECTION DE FONCTIONNEMENT – PRESENTATION DETAILLEE

IV

A2.932

FONCTION 2 – Enseignement, formation professionnelle et apprentissage (suite 1)

Article / compte nature (1)	Libellé	25												258 Autres
		Formation professionnelle												
		251 Insertion sociale et professionnelle	252 Formation professionnalisante personnes	253 Formation certifiante des personnes	254 Formation des actifs occupés	255 Rémunération des stagiaires	256 CNFPT - Formation des actifs occupés					257 CNFPT et CDG - missions spécifiques		
							2561 Missions statutaires et réglementaires	2562 Développement des compétences	2563 Évolution et transition professionnelle	2564 Organisation des activités pédagogiques	2565 Autres	2571 Concours	2572 Missions administratives	
DEPENSES		0,00	0,00	0,00	0,00	0,00	0,00	0,00	0,00	0,00	0,00	0,00	0,00	0,00
606	Achats non stockés de matières et fourni	0,00	0,00	0,00	0,00	0,00	0,00	0,00	0,00	0,00	0,00	0,00	0,00	0,00
611	Contrats de prestations de services	0,00	0,00	0,00	0,00	0,00	0,00	0,00	0,00	0,00	0,00	0,00	0,00	0,00
613	Locations	0,00	0,00	0,00	0,00	0,00	0,00	0,00	0,00	0,00	0,00	0,00	0,00	0,00
615	Entretien et réparations	0,00	0,00	0,00	0,00	0,00	0,00	0,00	0,00	0,00	0,00	0,00	0,00	0,00
623	Pub., publications, relations publiques	0,00	0,00	0,00	0,00	0,00	0,00	0,00	0,00	0,00	0,00	0,00	0,00	0,00
624	Transports biens, transports collectifs	0,00	0,00	0,00	0,00	0,00	0,00	0,00	0,00	0,00	0,00	0,00	0,00	0,00
628	Divers	0,00	0,00	0,00	0,00	0,00	0,00	0,00	0,00	0,00	0,00	0,00	0,00	0,00
655	Contributions obligatoires	0,00	0,00	0,00	0,00	0,00	0,00	0,00	0,00	0,00	0,00	0,00	0,00	0,00
657	Charges intervent° cpt prop. - Subvent°	0,00	0,00	0,00	0,00	0,00	0,00	0,00	0,00	0,00	0,00	0,00	0,00	0,00
RECETTES		0,00	0,00	0,00	0,00	0,00	0,00	0,00	0,00	0,00	0,00	0,00	0,00	0,00
706	Prestations de services	0,00	0,00	0,00	0,00	0,00	0,00	0,00	0,00	0,00	0,00	0,00	0,00	0,00
747	Participations	0,00	0,00	0,00	0,00	0,00	0,00	0,00	0,00	0,00	0,00	0,00	0,00	0,00

(1) Détailler les comptes à trois chiffres.

IV – ANNEXES

A – PRESENTATION CROISEE – SECTION DE FONCTIONNEMENT – PRESENTATION DETAILLEE

IV

A2.932

FONCTION 2 – Enseignement, formation professionnelle et apprentissage (suite 2)

Article / compte nature (1)	Libellé	26 Apprentissage	27 Formation sanitaire et sociale	28 Autres services périscolaires et annexes					29 Sécurité	TOTAL DU CHAPITRE
				281 Hébergement et restauration scolaires	282 Sport scolaire	283 Médecine scolaire	284 Classes de découverte	288 Autre service annexe de l'enseignement		
DEPENSES		0,00	0,00	244 850,00	0,00	0,00	0,00	0,00	0,00	375 080,00
606	Achats non stockés de matières et fourni	0,00	0,00	226 200,00	0,00	0,00	0,00	0,00	0,00	265 230,00
611	Contrats de prestations de services	0,00	0,00	8 800,00	0,00	0,00	0,00	0,00	0,00	8 800,00
613	Locations	0,00	0,00	150,00	0,00	0,00	0,00	0,00	0,00	7 450,00
615	Entretien et réparations	0,00	0,00	9 000,00	0,00	0,00	0,00	0,00	0,00	14 500,00
623	Pub., publications, relations publiques	0,00	0,00	0,00	0,00	0,00	0,00	0,00	0,00	7 600,00
624	Transports biens, transports collectifs	0,00	0,00	0,00	0,00	0,00	0,00	0,00	0,00	2 100,00
628	Divers	0,00	0,00	700,00	0,00	0,00	0,00	0,00	0,00	2 700,00
655	Contributions obligatoires	0,00	0,00	0,00	0,00	0,00	0,00	0,00	0,00	60 000,00
657	Charges intervent° cpt prop. - Subvent°	0,00	0,00	0,00	0,00	0,00	0,00	0,00	0,00	6 700,00
RECETTES		0,00	0,00	40 000,00	0,00	0,00	0,00	0,00	0,00	61 000,00
706	Prestations de services	0,00	0,00	40 000,00	0,00	0,00	0,00	0,00	0,00	40 000,00
747	Participations	0,00	0,00	0,00	0,00	0,00	0,00	0,00	0,00	21 000,00

(1) Détailler les comptes à trois chiffres.

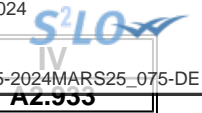

IV – ANNEXES

A – PRESENTATION CROISEE – SECTION DE FONCTIONNEMENT – PRESENTATION DETAILLEE

FONCTION 3 – Culture, vie sociale, jeunesse, sports et loisirs

Article / compte nature (1)	Libellé	30 Services communs	31 Culture							
			311 Activités artist.,actions et manif.cult.	312 Patrimoine	313 Bibliothèques, médiathèques	314 Musées	315 Services d'archives	316 Théâtres et spectacles vivants	317 Cinémas et autres salles de spectacles	318 Archéologie préventive
DEPENSES		0,00	0,00	21 330,00	35 670,00	3 200,00	1 980,00	0,00	20 460,00	0,00
606	Achats non stockés de matières et fourni	0,00	0,00	330,00	23 000,00	150,00	500,00	0,00	20 460,00	0,00
611	Contrats de prestations de services	0,00	0,00	0,00	0,00	0,00	1 000,00	0,00	0,00	0,00
613	Locations	0,00	0,00	0,00	0,00	0,00	480,00	0,00	0,00	0,00
615	Entretien et réparations	0,00	0,00	21 000,00	570,00	0,00	0,00	0,00	0,00	0,00
618	Divers	0,00	0,00	0,00	800,00	0,00	0,00	0,00	0,00	0,00
623	Pub., publications, relations publiques	0,00	0,00	0,00	11 000,00	3 050,00	0,00	0,00	0,00	0,00
624	Transports biens, transports collectifs	0,00	0,00	0,00	0,00	0,00	0,00	0,00	0,00	0,00
628	Divers	0,00	0,00	0,00	200,00	0,00	0,00	0,00	0,00	0,00
637	Autres impôts, taxes (autres organismes)	0,00	0,00	0,00	100,00	0,00	0,00	0,00	0,00	0,00
RECETTES		4 500,00	0,00	14 000,00	500,00	6 000,00	0,00	0,00	0,00	0,00
706	Prestations de services	0,00	0,00	0,00	500,00	6 000,00	0,00	0,00	0,00	0,00
708	Autres produits	4 500,00	0,00	0,00	0,00	0,00	0,00	0,00	0,00	0,00
747	Participations	0,00	0,00	14 000,00	0,00	0,00	0,00	0,00	0,00	0,00

(1) Détailler les comptes à trois chiffres.

IV – ANNEXES

A – PRESENTATION CROISEE – SECTION DE FONCTIONNEMENT – PRESENTATION DETAILLEE

IV
A2.933

FONCTION 3 – Culture, vie sociale, jeunesse, sports et loisirs (suite 1)

Article / compte nature (1)	Libellé	32 Sports (autres que scolaires)					
		321 Salles de sport, gymnases	322 Stades	323 Piscines	324 Centres de formation sportifs	325 Autres équipements sportifs ou loisirs	326 Manifestations sportives
DEPENSES		0,00	125 900,00	3 500,00	0,00	29 920,00	0,00
606	Achats non stockés de matières et fourni	0,00	115 100,00	0,00	0,00	29 620,00	0,00
611	Contrats de prestations de services	0,00	0,00	0,00	0,00	0,00	0,00
613	Locations	0,00	1 800,00	0,00	0,00	300,00	0,00
615	Entretien et réparations	0,00	9 000,00	0,00	0,00	0,00	0,00
618	Divers	0,00	0,00	0,00	0,00	0,00	0,00
623	Pub., publications, relations publiques	0,00	0,00	0,00	0,00	0,00	0,00
624	Transports biens, transports collectifs	0,00	0,00	0,00	0,00	0,00	0,00
628	Divers	0,00	0,00	3 500,00	0,00	0,00	0,00
637	Autres impôts, taxes (autres organismes)	0,00	0,00	0,00	0,00	0,00	0,00
RECETTES		0,00	0,00	0,00	0,00	0,00	0,00
706	Prestations de services	0,00	0,00	0,00	0,00	0,00	0,00
708	Autres produits	0,00	0,00	0,00	0,00	0,00	0,00
747	Participations	0,00	0,00	0,00	0,00	0,00	0,00

(1) Détailler les comptes à trois chiffres.

IV – ANNEXES

A – PRESENTATION CROISEE – SECTION DE FONCTIONNEMENT – PRESENTATION DETAILLEE

IV

A2.933

FONCTION 3 – Culture, vie sociale, jeunesse, sports et loisirs (suite 2)

Article / compte nature (1)	Libellé	33 Jeunesse (action socio-éduc.) et loisirs			34 Vie sociale et citoyenne		39 Sécurité	TOTAL DU CHAPITRE
		331 Centres de loisirs	332 Colonies de vacances	338 Autres activités pour les jeunes	341 Egalité entre les femmes et les hommes	348 Autres		
DEPENSES		45 710,00	0,00	0,00	0,00	0,00	0,00	287 670,00
606	Achats non stockés de matières et fourni	19 350,00	0,00	0,00	0,00	0,00	0,00	208 510,00
611	Contrats de prestations de services	0,00	0,00	0,00	0,00	0,00	0,00	1 000,00
613	Locations	0,00	0,00	0,00	0,00	0,00	0,00	2 580,00
615	Entretien et réparations	1 760,00	0,00	0,00	0,00	0,00	0,00	32 330,00
618	Divers	13 100,00	0,00	0,00	0,00	0,00	0,00	13 900,00
623	Pub., publications, relations publiques	0,00	0,00	0,00	0,00	0,00	0,00	14 050,00
624	Transports biens, transports collectifs	11 500,00	0,00	0,00	0,00	0,00	0,00	11 500,00
628	Divers	0,00	0,00	0,00	0,00	0,00	0,00	3 700,00
637	Autres impôts, taxes (autres organismes)	0,00	0,00	0,00	0,00	0,00	0,00	100,00
RECETTES		213 000,00	0,00	0,00	0,00	0,00	0,00	238 000,00
706	Prestations de services	60 000,00	0,00	0,00	0,00	0,00	0,00	66 500,00
708	Autres produits	0,00	0,00	0,00	0,00	0,00	0,00	4 500,00
747	Participations	153 000,00	0,00	0,00	0,00	0,00	0,00	167 000,00

(1) Détailler les comptes à trois chiffres.



IV – ANNEXES

A – PRESENTATION CROISEE – SECTION DE FONCTIONNEMENT – PRESENTATION DETAILLEE

FONCTION 4 – Santé et action sociale (hors APA et RSA/Régularisation de RMI)

Article / compte nature (1)	Libellé	41 Santé					
		410 Services communs	411 PMI et planification familiale	412 Prévention et éducation pour la santé	413 Sécurité alimentaire	414 Dispensaires et autres éts sanitaires	418 Autres actions
DEPENSES		0,00	0,00	0,00	0,00	13 840,00	0,00
606	Achats non stockés de matières et fourni	0,00	0,00	0,00	0,00	13 840,00	0,00
621	Personnel extérieur au service	0,00	0,00	0,00	0,00	0,00	0,00
657	Charges intervent° cpt prop. - Subvent°	0,00	0,00	0,00	0,00	0,00	0,00
RECETTES		0,00	0,00	0,00	0,00	0,00	0,00
706	Prestations de services	0,00	0,00	0,00	0,00	0,00	0,00
747	Participations	0,00	0,00	0,00	0,00	0,00	0,00

(1) Détailler les comptes à trois chiffres.

IV – ANNEXES

A – PRESENTATION CROISEE – SECTION DE FONCTIONNEMENT – PRESENTATION DETAILLEE

IV

A2.934

FONCTION 4 – Santé et action sociale (hors APA et RSA/Régularisation de RMI) (suite 1)

Article / compte nature (1)	Libellé	42 Action sociale							
		420 Services communs	421 Famille et enfance				422 Petite enfance		
			4211 Actions en faveur de la maternité	4212 Aides à la famille	4213 Aides sociales à l'enfance	4214 Adolescence	4221 Crèches et garderies	4222 Multi accueil	4228 Autres actions pour la petite enfance
DEPENSES		39 900,00	0,00	77 150,00	0,00	5 150,00	0,00	0,00	0,00
606	Achats non stockés de matières et fourni	4 900,00	0,00	10 000,00	0,00	350,00	0,00	0,00	0,00
621	Personnel extérieur au service	0,00	0,00	0,00	0,00	4 800,00	0,00	0,00	0,00
657	Charges intervent° cpt prop. - Subvent°	35 000,00	0,00	67 150,00	0,00	0,00	0,00	0,00	0,00
RECETTES		35 000,00	0,00	150 000,00	0,00	0,00	10 000,00	0,00	0,00
706	Prestations de services	0,00	0,00	150 000,00	0,00	0,00	10 000,00	0,00	0,00
747	Participations	35 000,00	0,00	0,00	0,00	0,00	0,00	0,00	0,00

(1) Détailler les comptes à trois chiffres.

IV – ANNEXES

A – PRESENTATION CROISEE – SECTION DE FONCTIONNEMENT – PRESENTATION DETAILLEE

IV

A2.934

FONCTION 4 – Santé et action sociale (hors APA et RSA/Régularisation de RMI) (suite 2)

Article / compte nature (1)	Libellé	42 Action sociale					TOTAL DU CHAPITRE	
		423 Personnes âgées			424 Personnes en difficulté	425 Personnes handicapées		428 Autres interventions sociales
		4231 Forfait autonomie	4232 Autres actions de prévention	4238 Autres actions pour les personnes âgées				
DEPENSES		0,00	0,00	2 800,00	0,00	0,00	0,00	138 840,00
606	Achats non stockés de matières et fourni	0,00	0,00	2 800,00	0,00	0,00	0,00	31 890,00
621	Personnel extérieur au service	0,00	0,00	0,00	0,00	0,00	0,00	4 800,00
657	Charges intervent° cpt prop. - Subvent°	0,00	0,00	0,00	0,00	0,00	0,00	102 150,00
RECETTES		0,00	0,00	0,00	0,00	0,00	0,00	195 000,00
706	Prestations de services	0,00	0,00	0,00	0,00	0,00	0,00	160 000,00
747	Participations	0,00	0,00	0,00	0,00	0,00	0,00	35 000,00

(1) Détailler les comptes à trois chiffres.



IV

AZ.5543

IV – ANNEXES

A – PRESENTATION CROISEE – SECTION DE FONCTIONNEMENT – PRESENTATION DETAILLEE

FONCTION 4-3 – APA

Article / compte nature (1)	Libellé	430 Services communs	431 APA à domicile	432 APA versée aux bénéf. en établissement	433 APA versée à l'établissement	TOTAL DU CHAPITRE
	DEPENSES	0,00	0,00	0,00	0,00	0,00
	RECETTES	0,00	0,00	0,00	0,00	0,00

(1) Détailler les comptes à trois chiffres.



IV – ANNEXES

A – PRESENTATION CROISEE – SECTION DE FONCTIONNEMENT – PRESENTATION DETAILLEE

FONCTION 4-4 – RSA / Régularisation de RMI

Article / compte nature (1)	Libellé	441 Insertion sociale	442 Santé	443 Logement	444 Insertion professionnelle	445 Evaluation des dépenses engagées	446 Dépenses de structure	447 RSA allocations	448 Autres dépenses au titre du RSA	TOTAL DU CHAPITRE
	DEPENSES	0,00	0,00	0,00	0,00	0,00	0,00	0,00	0,00	0,00
	RECETTES	0,00	0,00	0,00	0,00	0,00	0,00	0,00	0,00	0,00

(1) Détailler les comptes à trois chiffres.



IV – ANNEXES

A – PRESENTATION CROISEE – SECTION DE FONCTIONNEMENT – PRESENTATION DETAILLEE

FONCTION 5 – Aménagement des territoires et habitat

Article / compte nature (1)	Libellé	50	51						
		Services communs	Aménagement et services urbains						
		50	510	511	512	513	514	515	518
		Services communs	Services communs	Espaces verts urbains	Eclairage public	Art public	Electrification	Opérations d'aménagement	Autres actions d'aménagement urbain
DEPENSES		0,00	293 870,87	24 900,00	171 234,00	0,00	0,00	0,00	14 150,00
606	Achats non stockés de matières et fourni	0,00	199 550,00	24 200,00	47 000,00	0,00	0,00	0,00	100,00
611	Contrats de prestations de services	0,00	37 310,00	0,00	0,00	0,00	0,00	0,00	0,00
613	Locations	0,00	7 000,00	700,00	0,00	0,00	0,00	0,00	1 400,00
615	Entretien et réparations	0,00	29 000,00	0,00	0,00	0,00	0,00	0,00	1 550,00
616	Primes d'assurances	0,00	21 010,87	0,00	0,00	0,00	0,00	0,00	0,00
622	Rémunérations intermédiaires, honoraires	0,00	0,00	0,00	0,00	0,00	0,00	0,00	9 000,00
623	Pub., publications, relations publiques	0,00	0,00	0,00	0,00	0,00	0,00	0,00	2 100,00
655	Contributions obligatoires	0,00	0,00	0,00	124 234,00	0,00	0,00	0,00	0,00
RECETTES		0,00	900,00	0,00	32 000,00	0,00	0,00	0,00	0,00
708	Autres produits	0,00	900,00	0,00	0,00	0,00	0,00	0,00	0,00
747	Participations	0,00	0,00	0,00	32 000,00	0,00	0,00	0,00	0,00

(1) Détailler les comptes à trois chiffres.

IV – ANNEXES

A – PRESENTATION CROISEE – SECTION DE FONCTIONNEMENT – PRESENTATION DETAILLEE

IV

A2.935

FONCTION 5 – Aménagement des territoires et habitat (suite 1)

Article / compte nature (1)	Libellé	52 Politique de la ville	53 Agglomérations et villes moyennes	54 Espace rural et autres espaces de dév.	55 Habitat (Logement)				
					551 Parc privé de la collectivité	552 Aide au secteur locatif	553 Aide à l'accession à la propriété	554 Aire d'accueil des gens du voyage	555 Logement social
DEPENSES		0,00	0,00	0,00	1 500,00	0,00	0,00	0,00	0,00
606	Achats non stockés de matières et fourni	0,00	0,00	0,00	1 500,00	0,00	0,00	0,00	0,00
611	Contrats de prestations de services	0,00	0,00	0,00	0,00	0,00	0,00	0,00	0,00
613	Locations	0,00	0,00	0,00	0,00	0,00	0,00	0,00	0,00
615	Entretien et réparations	0,00	0,00	0,00	0,00	0,00	0,00	0,00	0,00
616	Primes d'assurances	0,00	0,00	0,00	0,00	0,00	0,00	0,00	0,00
622	Rémunérations intermédiaires, honoraires	0,00	0,00	0,00	0,00	0,00	0,00	0,00	0,00
623	Pub., publications, relations publiques	0,00	0,00	0,00	0,00	0,00	0,00	0,00	0,00
655	Contributions obligatoires	0,00	0,00	0,00	0,00	0,00	0,00	0,00	0,00
RECETTES		0,00	0,00	0,00	0,00	0,00	0,00	0,00	0,00
708	Autres produits	0,00	0,00	0,00	0,00	0,00	0,00	0,00	0,00
747	Participations	0,00	0,00	0,00	0,00	0,00	0,00	0,00	0,00

(1) Détailler les comptes à trois chiffres.

IV – ANNEXES

A – PRESENTATION CROISEE – SECTION DE FONCTIONNEMENT – PRESENTATION DETAILLEE

IV

A2.935

FONCTION 5 – Aménagement des territoires et habitat (suite 2)

Article / compte nature (1)	Libellé	56 Actions en faveur du littoral	57 Techno. de l'information et de la comm.	58 Autres actions		59 Sécurité	TOTAL DU CHAPITRE
				581 Réserves Foncières	588 Autres actions d'aménagement		
DEPENSES		0,00	0,00	0,00	0,00	0,00	505 654,87
606	Achats non stockés de matières et fourni	0,00	0,00	0,00	0,00	0,00	272 350,00
611	Contrats de prestations de services	0,00	0,00	0,00	0,00	0,00	37 310,00
613	Locations	0,00	0,00	0,00	0,00	0,00	9 100,00
615	Entretien et réparations	0,00	0,00	0,00	0,00	0,00	30 550,00
616	Primes d'assurances	0,00	0,00	0,00	0,00	0,00	21 010,87
622	Rémunérations intermédiaires, honoraires	0,00	0,00	0,00	0,00	0,00	9 000,00
623	Pub., publications, relations publiques	0,00	0,00	0,00	0,00	0,00	2 100,00
655	Contributions obligatoires	0,00	0,00	0,00	0,00	0,00	124 234,00
RECETTES		0,00	0,00	0,00	0,00	0,00	32 900,00
708	Autres produits	0,00	0,00	0,00	0,00	0,00	900,00
747	Participations	0,00	0,00	0,00	0,00	0,00	32 000,00

(1) Détailler les comptes à trois chiffres.



IV – ANNEXES

A – PRESENTATION CROISEE – SECTION DE FONCTIONNEMENT – PRESENTATION DETAILLEE

FONCTION 6 – Action économique

Article / compte nature (1)	Libellé	60 Services communs	61 Interventions économiques transversales	62 Structure d'animation et de dév. éco.	63 Actions sectorielles			
					631 Agriculture, pêche et agro-alimentaire		632 Industrie, commerce et artisanat	633 Développement touristique
					6311 Laboratoire	6312 Autres		
DEPENSES		0,00	450,00	0,00	0,00	0,00	0,00	0,00
606	Achats non stockés de matières et fourni	0,00	450,00	0,00	0,00	0,00	0,00	0,00
613	Locations	0,00	0,00	0,00	0,00	0,00	0,00	0,00
623	Pub., publications, relations publiques	0,00	0,00	0,00	0,00	0,00	0,00	0,00
628	Divers	0,00	0,00	0,00	0,00	0,00	0,00	0,00
637	Autres impôts, taxes (autres organismes)	0,00	0,00	0,00	0,00	0,00	0,00	0,00
RECETTES		0,00	0,00	0,00	0,00	0,00	0,00	0,00
706	Prestations de services	0,00	0,00	0,00	0,00	0,00	0,00	0,00
731	Fiscalité locale	0,00	0,00	0,00	0,00	0,00	0,00	0,00

(1) Détailler les comptes à trois chiffres.

IV – ANNEXES

A – PRESENTATION CROISEE – SECTION DE FONCTIONNEMENT – PRESENTATION DETAILLEE

IV

A2.936

FONCTION 6 – Action économique (suite)

Article / compte nature (1)	Libellé	64 Rayonnement, attractivité du territoire	65 Insertion éco. et éco.sociale, solidaire	66 Maintien et dév. des services publics	67 Recherche et innovation	68 Autres actions	TOTAL DU CHAPITRE
DEPENSES		46 480,00	0,00	0,00	0,00	0,00	46 930,00
606	Achats non stockés de matières et fourni	6 050,00	0,00	0,00	0,00	0,00	6 500,00
613	Locations	150,00	0,00	0,00	0,00	0,00	150,00
623	Pub., publications, relations publiques	32 730,00	0,00	0,00	0,00	0,00	32 730,00
628	Divers	7 400,00	0,00	0,00	0,00	0,00	7 400,00
637	Autres impôts, taxes (autres organismes)	150,00	0,00	0,00	0,00	0,00	150,00
RECETTES		38 300,00	0,00	0,00	0,00	0,00	38 300,00
706	Prestations de services	18 300,00	0,00	0,00	0,00	0,00	18 300,00
731	Fiscalité locale	20 000,00	0,00	0,00	0,00	0,00	20 000,00

(1) Détailler les comptes à trois chiffres.

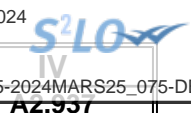

IV – ANNEXES

A – PRESENTATION CROISEE – SECTION DE FONCTIONNEMENT – PRESENTATION DETAILLEE

FONCTION 7 – Environnement

Article / compte nature (1)	Libellé	70 Services communs	71 Actions transversales	72 Actions déchets et propreté urbaine					
				720 Services communs collecte et propreté	721 Collecte et traitement des déchets			722 Propreté urbaine	
					7211 Actions prévention et sensibilisation	7212 Collecte des déchets	7213 Tri, valorisation, traitement déchets	7221 Actions prévention et sensibilisation	7222 Action propreté urbaine et nettoiemnt
DEPENSES		0,00	0,00	0,00	0,00	0,00	0,00	0,00	3 000,00
615	Entretien et réparations	0,00	0,00	0,00	0,00	0,00	0,00	0,00	0,00
621	Personnel extérieur au service	0,00	0,00	0,00	0,00	0,00	0,00	0,00	3 000,00
RECETTES		0,00	0,00	0,00	0,00	0,00	0,00	0,00	0,00

(1) Détailler les comptes à trois chiffres.

IV – ANNEXES

A – PRESENTATION CROISEE – SECTION DE FONCTIONNEMENT – PRESENTATION DETAILLEE

IV

A2.937

FONCTION 7 – Environnement (suite 1)

Article / compte nature (1)	Libellé	73 Actions en matière de gestion des eaux					74 Politique de l'air
		731 Politique de l'eau	732 Eau potable	733 Assainissement	734 Eaux pluviales	735 Lutte contre les inondations	
	DEPENSES	0,00	0,00	0,00	0,00	0,00	0,00
615	Entretien et réparations	0,00	0,00	0,00	0,00	0,00	0,00
621	Personnel extérieur au service	0,00	0,00	0,00	0,00	0,00	0,00
	RECETTES	0,00	0,00	0,00	0,00	0,00	0,00

(1) Détailler les comptes à trois chiffres.

IV – ANNEXES

A – PRESENTATION CROISEE – SECTION DE FONCTIONNEMENT – PRESENTATION DETAILLEE

IV

A2.937

FONCTION 7 – Environnement (suite 2)

Article / compte nature (1)	Libellé	75 Politique de l'énergie				76 Préserv. patrim. naturel,risques techno.	77 Environnement infrastructures transports	78 Autres actions	TOTAL DU CHAPITRE	
		751 Réseaux de chaleur et de froid	752 Energie photovoltaïque	753 Energie éolienne	754 Energie hydraulique					758 Autres actions
DEPENSES		0,00	0,00	0,00	0,00	4 000,00	0,00	0,00	0,00	7 000,00
615	Entretien et réparations	0,00	0,00	0,00	0,00	4 000,00	0,00	0,00	0,00	4 000,00
621	Personnel extérieur au service	0,00	0,00	0,00	0,00	0,00	0,00	0,00	0,00	3 000,00
RECETTES		0,00	0,00	0,00	0,00	0,00	0,00	0,00	0,00	0,00

(1) Détailler les comptes à trois chiffres.

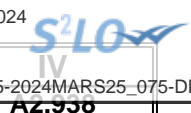

IV – ANNEXES

A – PRESENTATION CROISEE – SECTION DE FONCTIONNEMENT – PRESENTATION DETAILLEE

FONCTION 8 – Transports

Article / compte nature (1)	Libellé	80 Services communs	81 Transports scolaires	82 Transports publics de voyageurs						
				820 Services communs	821 Transport sur route	822 Transport ferroviaire	823 Transport fluvial	824 Transport maritime	825 Transport aérien	828 Autres transports
DEPENSES		0,00	14 000,00	0,00	0,00	0,00	0,00	0,00	0,00	0,00
606	Achats non stockés de matières et fourni	0,00	0,00	0,00	0,00	0,00	0,00	0,00	0,00	0,00
615	Entretien et réparations	0,00	0,00	0,00	0,00	0,00	0,00	0,00	0,00	0,00
624	Transports biens, transports collectifs	0,00	14 000,00	0,00	0,00	0,00	0,00	0,00	0,00	0,00
655	Contributions obligatoires	0,00	0,00	0,00	0,00	0,00	0,00	0,00	0,00	0,00
RECETTES		0,00	0,00	0,00	0,00	0,00	0,00	0,00	0,00	0,00
703	Redevances utilisation du domaine	0,00	0,00	0,00	0,00	0,00	0,00	0,00	0,00	0,00

(1) Détailler les comptes à trois chiffres.

IV – ANNEXES

A – PRESENTATION CROISEE – SECTION DE FONCTIONNEMENT – PRESENTATION DETAILLEE

IV

A2.938

FONCTION 8 – Transports (suite 1)

Article / compte nature (1)	Libellé	83 Transports de marchandises						
		830 Services communs	831 Fret routier	832 Fret ferroviaire	833 Fret fluvial	834 Fret maritime	835 Fret aérien	838 Autres transports
DEPENSES		0,00	0,00	0,00	0,00	0,00	0,00	0,00
606	Achats non stockés de matières et fourni	0,00	0,00	0,00	0,00	0,00	0,00	0,00
615	Entretien et réparations	0,00	0,00	0,00	0,00	0,00	0,00	0,00
624	Transports biens, transports collectifs	0,00	0,00	0,00	0,00	0,00	0,00	0,00
655	Contributions obligatoires	0,00	0,00	0,00	0,00	0,00	0,00	0,00
RECETTES		0,00	0,00	0,00	0,00	0,00	0,00	0,00
703	Redevances utilisation du domaine	0,00	0,00	0,00	0,00	0,00	0,00	0,00

(1) Détailler les comptes à trois chiffres.

IV – ANNEXES

A – PRESENTATION CROISEE – SECTION DE FONCTIONNEMENT – PRESENTATION DETAILLEE

IV

A2.938

FONCTION 8 – Transports (suite 2)

Article / compte nature (1)	Libellé	84 Voirie							
		841 Voirie nationale	842 Voirie régionale	843 Voirie départementale	844 Voirie métropolitaine	845 Voirie communale	846 Viabilité hivernale et aléas climatiques	847 Equipements de voirie	849 Sécurité routière
DEPENSES		0,00	0,00	0,00	0,00	164 500,00	0,00	100,00	0,00
606	Achats non stockés de matières et fourni	0,00	0,00	0,00	0,00	60 000,00	0,00	100,00	0,00
615	Entretien et réparations	0,00	0,00	0,00	0,00	13 000,00	0,00	0,00	0,00
624	Transports biens, transports collectifs	0,00	0,00	0,00	0,00	0,00	0,00	0,00	0,00
655	Contributions obligatoires	0,00	0,00	0,00	0,00	91 500,00	0,00	0,00	0,00
RECETTES		0,00	0,00	0,00	0,00	40 000,00	0,00	1 500,00	0,00
703	Redevances utilisation du domaine	0,00	0,00	0,00	0,00	40 000,00	0,00	1 500,00	0,00

(1) Détailler les comptes à trois chiffres.

IV – ANNEXES

A – PRESENTATION CROISEE – SECTION DE FONCTIONNEMENT – PRESENTATION DETAILLEE

IV

A2.938

FONCTION 8 – Transports (suite 3)

Article / compte nature (1)	Libellé	85 Infrastructures					86 Liaisons multimodales	87 Circulations douces	89 Sécurité	TOTAL DU CHAPITRE
		851 Gares, autres infrastructures routières	852 Gares et autres infrastructures ferrov.	853 Haltes, autres infrastructures fluviales	854 Ports, autres infrastructures portuaires	855 Aéroports et autres infrastructures				
DEPENSES		0,00	0,00	0,00	0,00	0,00	0,00	0,00	178 600,00	
606	Achats non stockés de matières et fourni	0,00	0,00	0,00	0,00	0,00	0,00	0,00	60 100,00	
615	Entretien et réparations	0,00	0,00	0,00	0,00	0,00	0,00	0,00	13 000,00	
624	Transports biens, transports collectifs	0,00	0,00	0,00	0,00	0,00	0,00	0,00	14 000,00	
655	Contributions obligatoires	0,00	0,00	0,00	0,00	0,00	0,00	0,00	91 500,00	
RECETTES		0,00	0,00	0,00	0,00	0,00	0,00	0,00	41 500,00	
703	Redevances utilisation du domaine	0,00	0,00	0,00	0,00	0,00	0,00	0,00	41 500,00	

(1) Détailler les comptes à trois chiffres.

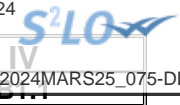

IV – ANNEXES

ANNEXES PATRIMONIALES – ETAT DE LA DETTE – DETAIL DES CREDITS DE TRESORERIE

B1.1 – DETAIL DES CREDITS DE TRESORERIE (1)

Nature (Pour chaque ligne, indiquer le numéro de contrat)	Date de la décision de réaliser la ligne de trésorerie (2)	Montant maximum autorisé au 01/01/N	Montant des tirages N-1	Montant des remboursements N-1		Encours restant dû au 01/01/N
				Intérêts (3)	Remboursement du tirage	
5191 Avances du Trésor						
5192 Avances de trésorerie						
51931 Lignes de trésorerie						
51932 Lignes de trésorerie liées à un emprunt						
5194 Billets de trésorerie						
5198 Autres crédits de trésorerie						
519 Crédits de trésorerie (Total)		0,00	0,00	0,00	0,00	0,00

(1) Circulaire n° NOR : INTB8900071C du 22/02/1989.

(2) Indiquer la date de la délibération de l'assemblée autorisant la ligne de trésorerie ou la date de la décision de l'ordonnateur de réaliser la ligne de trésorerie sur la base d'un montant maximum autorisé par l'organe délibérant (article M. 4221-5 du CGCT).

(3) Il s'agit des intérêts comptabilisés au compte 6615.

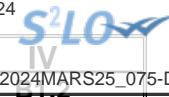

IV – ANNEXES

ANNEXES PATRIMONIALES – ETAT DE LA DETTE – REPARTITION PAR NATURE DE DETTE

B1.2 – REPARTITION PAR NATURE DE DETTE (hors 16449 et 166)

Nature (Pour chaque ligne, indiquer le numéro de contrat)	Emprunts et dettes à l'origine du contrat													
	Organisme prêteur ou chef de file	Date de signature	Date d'émission ou date de mobilisation (1)	Date du premier remboursement	Nominal (2)	Type de taux d'intérêt (3)	Index (4)	Taux initial		Devise	Périodicité des remboursements (6)	Profil d'amortissement (7)	Possibilité de remboursement anticipé O/N	Catégorie d'emprunt (8)
								Niveau de taux (5)	Taux actuariel					
163 Emprunts obligataires (Total)					0,00									
164 Emprunts auprès des établissements financiers (Total)					8 483 402,92									
1641 Emprunts en euros (total)					8 483 402,92									
00001220081	Société CRCA PYRENEES GASCOGNE	20/12/2018		15/03/2019	600 000,00	F		1,710	1,726		T	X Echéance constante		A-1
00001382029	Société CREDIT AGRICOLE	20/05/2019		10/08/2019	300 000,00	F		1,340	1,590		T	X Echéance constante		A-1
00001549725	Société CRCA PYRENEES GASCOGNE	16/01/2020		15/06/2020	298 900,00	F		0,780	0,784		T	X Echéance constante		A-1
00002399851	Société CRCA PYRENEES GASCOGNE	18/11/2021		01/03/2022	400 000,00	F		0,640	0,645		T	X Echéance constante		A-1
00002879910	Société CRCA PYRENEES GASCOGNE	31/12/2022		10/04/2023	450 000,00	F		3,200	3,218		T	X Echéance constante		A-1
07082795	Société BANQUE POPULAIRE OCCITANE	18/04/2014		23/04/2020	600 000,00	F		3,550	3,196		T	X Echéance constante		A-1
1214324	Société CAISSE DEPOTS ET CONSIGNATIONS	10/01/2012		01/08/2012	600 000,00	R		4,100	3,256		T	C		A-1
2005218	Société PRETS DR 32 CE MIDI PYRENEES	01/09/2005		31/10/2007	300 000,00	F		2,950	3,233		A	X Echéance constante		A-1
4783842	Société CAISSE EPARGNE MIDI PYRENEES	10/11/2016		05/03/2017	600 000,00	F		1,110	1,251		T	X Echéance constante		A-1
51088755382	Société CREDIT AGRICOLE	01/05/2012		10/10/2012	400 000,00	R	EURIBOR	3,663	2,834		T	X Echéance constante		A-1
805335	Société CREDIT AGRICOLE	23/11/2017		10/12/2017	599 000,00	F		1,710	1,726		M	X Echéance constante		A-1
MIN210126EUR	Etablissement CAISSE FRANCAISE FINANCEMENT LOCAL	29/04/2003		01/04/2004	500 000,00	F		5,290	5,290		T	X Echéance constante		A-1
MON281880EUR	Société SOCIETE DE FINANCEMENT LOCAL	30/12/2013		01/05/2014	300 000,00	F		3,390	3,443		T	C		A-1
MON282009EUR	Société FCT HAV FILO 2	31/12/2013		01/04/2014	536 271,61	F		3,980	4,008		T	X Echéance constante		A-1
MON546333EUR	SA LA BANQUE POSTALE	18/12/2023		01/06/2024	400 000,00	F		3,910	3,910		T	C		A-1



Nature (Pour chaque ligne, indiquer le numéro de contrat)	Emprunts et dettes à l'origine du contrat											Devise	dité des remboursements (6)	Pron d'amortissement (7)	de remboursement anticipé O/N	gorie d'emprunt (8)
	Organisme prêteur ou chef de file	Date de signature	Date d'émission ou date de mobilisation (1)	Date du premier remboursement	Nominal (2)	Type de taux d'intérêt (3)	Index (4)	Taux initial		Devise						
								Niveau de taux (5)	Taux actuariel							
MPH219455EUR	Etablissement CAISSE FRANCAISE FINANCEMENT LOCAL	15/04/2004		01/07/2014	1 599 231,31	F		4,770	6,305		A	X Echéance constante		A-1		
1643 Emprunts en devises (total)					0,00											
16441 Emprunts assortis d'une option de tirage sur ligne de trésorerie (total)					0,00											
165 Dépôts et cautionnements reçus (Total)					0,00											
167 Emprunts et dettes assortis de conditions particulières (Total)					0,00											
1671 Avances consolidées du Trésor (total)					0,00											
1672 Emprunts sur comptes spéciaux du Trésor (total)					0,00											
1675 Dettes pour METP et PPP (total)					0,00											
1676 Dettes envers locataires-acquéreurs (total)					0,00											
1678 Autres emprunts et dettes (total)					0,00											
168 Emprunts et dettes assimilés (Total)					0,00											
1681 Autres emprunts (total) (9)					0,00											
1682 Bons à moyen terme négociables (total)					0,00											
1687 Autres dettes (total)					0,00											
Total général					8 483 402,92											

- (1) Si un emprunt donne lieu à plusieurs mobilisations, indiquer la date de la première mobilisation.
- (2) Nominal : montant emprunté à l'origine.
- (3) Type de taux d'intérêt : F : fixe ; V : variable simple ; C : complexe ; R : préfixé (c'est-à-dire un taux variable qui n'est pas seulement défini comme la simple addition d'un taux usuel de référence et d'une marge exprimée en points de pourcentage).
- (4) Mentionner le ou les types d'index (ex : Euribor 3 mois).
- (5) Indiquer le niveau de taux à l'origine du contrat.
- (6) Indiquer la périodicité des remboursements : A : annuelle , B : bimestrielle, T : trimestrielle, X autre.
- (7) Indiquer C pour amortissement constant, P pour amortissement progressif, F pour *in fine*, X pour autres à préciser.
- (8) Catégorie d'emprunt à l'origine. Exemple A-1 (cf. la classification des emprunts suivant la typologie de la circulaire IOCB1015077C du 25 juin 2010 sur les produits financiers offerts aux collectivités territoriales).
- (9) Y compris les avances remboursables consenties au titre de l'article 25 de la loi n°2020-935 du 30 juillet 2020 de finances rectificative pour 2020, portant attribution des avances remboursables sur les recettes fiscales prévues aux articles 1594 A et 1595 du code général des impôts

IV – ANNEXES

ANNEXES PATRIMONIALES – ETAT DE LA DETTE – REPARTITION PAR NATURE DE DETTE

B1.2

B1.2 – REPARTITION PAR NATURE DE DETTE (hors 16449 et 166) (suite)

Nature (Pour chaque ligne, indiquer le numéro de contrat)	Emprunts et dettes au 01/01/N											
	Couverture ? O/N (11)	Montant couvert	Catégorie d'emprunt après couverture éventuelle (12)	Capital restant dû au 01/01/N	Durée résiduelle (en années)	Taux d'intérêt			Annuité de l'exercice			ICNE de l'exercice
						Type de taux (13)	Index (14)	Niveau de taux d'intérêt à la date de vote du budget (15)	Capital	Charges d'intérêt (16)	Intérêts perçus (le cas échéant) (17)	
163 Emprunts obligataires (Total)		0,00		0,00					0,00	0,00	0,00	0,00
164 Emprunts auprès des établissements financiers (Total)		0,00		4 195 058,21					489 958,79	102 373,72	0,00	11 079,59
1641 Emprunts en euros (total)		0,00		4 195 058,21					489 958,79	102 373,72	0,00	11 079,59
00001220081		0,00	A-1	468 617,28	14,92	F		1,726	27 648,63	7 836,69	0,00	335,14
00001382029		0,00	A-1	216 232,09	10,33	F		1,590	19 309,92	2 800,75	0,00	373,82
00001549725		0,00	A-1	227 417,70	11,17	F		0,784	19 417,37	1 717,15	0,00	72,11
00002399851		0,00	A-1	348 857,42	12,92	F		0,645	25 817,63	2 170,81	0,00	172,29
00002879910		0,00	A-1	432 240,16	14,00	F		3,218	24 349,93	13 541,43	0,00	2 936,81
07082795		0,00	A-1	249 868,94	5,25	F		3,196	43 614,38	4 204,34	0,00	701,27
1214324		0,00	A-1	140 000,00	3,33	R		3,256	40 000,00	8 110,72	0,00	1 042,59
2005218		0,00	A-1	74 697,45	3,75	F		3,233	18 009,99	1 807,68	0,00	232,45
4783842		0,00	A-1	404 948,82	12,92	F		1,251	29 120,54	4 373,99	0,00	301,29
51088755382		0,00	A-1	116 615,60	3,75	R	EURIBOR	2,834	28 049,46	3 843,48	0,00	483,44
805335		0,00	A-1	437 941,59	13,83	F		1,726	28 114,79	7 269,13	0,00	408,80
MIN210126EUR		0,00	A-1	262 489,23	10,00	F		5,290	19 844,43	13 496,33	0,00	0,00
MON281880EUR		0,00	A-1	91 071,54	4,08	F		3,443	21 428,56	2 814,92	0,00	393,48
MON282009EUR		0,00	A-1	273 174,49	7,00	F		4,008	33 181,17	10 381,21	0,00	2 387,93
MON546333EUR		0,00	A-1	0,00	15,17	F		3,910	20 000,01	13 194,39	0,00	1 238,17
MPH219455EUR		0,00	A-1	450 885,90	4,25	V	EURIBOR	6,305	92 051,98	4 810,70	0,00	0,00
1643 Emprunts en devises (total)		0,00		0,00					0,00	0,00	0,00	0,00
16441 Emprunts assortis d'une option de tirage sur ligne de trésorerie (total) (10)		0,00		0,00					0,00	0,00	0,00	0,00
165 Dépôts et cautionnements reçus (Total)		0,00		0,00					0,00	0,00	0,00	0,00
167 Emprunts et dettes assortis de conditions particulières (Total)		0,00		0,00					0,00	0,00	0,00	0,00
1671 Avances consolidées du Trésor (total)		0,00		0,00					0,00	0,00	0,00	0,00

Nature (Pour chaque ligne, indiquer le numéro de contrat)	Emprunts et dettes au 01/01/N											
	Couverture ? O/N (11)	Montant couvert	Catégorie d'emprunt après couverture éventuelle (12)	Capital restant dû au 01/01/N	Durée résiduelle (en années)	Taux d'intérêt			Annuité			
						Type de taux (13)	Index (14)	Niveau de taux d'intérêt à la date de vote du budget (15)	Capital	Charges d'intérêt (16)	Intérêts perçus (le cas échéant) (17)	ICNE de l'exercice
1672 Emprunts sur comptes spéciaux (total)		0,00		0,00					0,00	0,00	0,00	0,00
1675 Dettes pour METP et PPP (total)		0,00		0,00					0,00	0,00	0,00	0,00
1676 Dettes envers locataires-acquéreurs (total)		0,00		0,00					0,00	0,00	0,00	0,00
1678 Autres emprunts et dettes (total)		0,00		0,00					0,00	0,00	0,00	0,00
168 Emprunts et dettes assimilés (Total)		0,00		0,00					0,00	0,00	0,00	0,00
1681 Autres emprunts (total)		0,00		0,00					0,00	0,00	0,00	0,00
1682 Bons à moyen terme négociables (total)		0,00		0,00					0,00	0,00	0,00	0,00
1687 Autres dettes (total)		0,00		0,00					0,00	0,00	0,00	0,00
Total général		0,00		4 195 058,21					489 958,79	102 373,72	0,00	11 079,59

(10) S'agissant des emprunts assortis d'une ligne de trésorerie, il faut faire ressortir le remboursement du capital de la dette prévue pour l'exercice correspondant au véritable endettement.

(11) Si l'emprunt est soumis à couverture, il convient de compléter le tableau « détail des opérations de couverture ».

(12) Catégorie d'emprunt. Exemple A-1 (cf. la classification des emprunts suivant la typologie de la circulaire IOCB1015077C du 25 juin 2010 sur les produits financiers offerts aux collectivités territoriales).

(13) Type de taux d'intérêt après opérations de couverture : F : fixe ; V : variable simple ; C : complexe (c'est-à-dire un taux variable qui n'est pas seulement défini comme la simple addition d'un taux usuel de référence et d'une marge exprimée en point de pourcentage).

(14) Mentionner l'index en cours au 01/01/N après opérations de couverture.

(15) Taux après opérations de couverture éventuelles. Pour les emprunts à taux variable, indiquer le niveau à la date de vote du budget.

(16) Il s'agit des intérêts dus au titre du contrat initial et comptabilisés à l'article 66111 « Intérêts réglés à l'échéance » (intérêts décaissés) et intérêts éventuels dus au titre du contrat d'échange éventuel et comptabilisés à l'article 668.

(17) Indiquer les intérêts éventuellement reçus au titre du contrat d'échange éventuel et comptabilisés au 768.



IV – ANNEXES

ANNEXES PATRIMONIALES – ETAT DE LA DETTE – REPARTITION DES EMPRUNTS PAR STRUCTURE DE TAUX

B1.3

B1.3 – REPARTITION DES EMPRUNTS PAR STRUCTURE DE TAUX (HORS A1)

Emprunts ventilés par structure de taux selon le risque le plus élevé (Pour chaque ligne, indiquer le numéro de contrat) (1)	Organisme prêteur ou chef de file	Nominal (2)	Capital restant dû au 01/01/N (3)	Type d'indices (4)	Durée du contrat	Dates des périodes bonifiées	Taux minimal (5)	Taux maximal (6)	Coût de sortie (7)	Taux maximal après couverture éventuelle (8)	Niveau du taux à la date de vote du budget (9)	Intérêts à payer au cours de l'exercice (10)	Intérêts à percevoir au cours de l'exercice (le cas échéant) (11)	% par type de taux selon le capital restant dû
Echange de taux, taux variable simple plafonné (cap) ou encadré (tunnel) (A)														
TOTAL (A)		0,00	0,00						0,00			0,00	0,00	0,00
Barrière simple (B)														
TOTAL (B)		0,00	0,00						0,00			0,00	0,00	0,00
Option d'échange (C)														
TOTAL (C)		0,00	0,00						0,00			0,00	0,00	0,00
Multiplicateur jusqu'à 3 ou multiplicateur jusqu'à 5 capé (D)														
TOTAL (D)		0,00	0,00						0,00			0,00	0,00	0,00
Multiplicateur jusqu'à 5 (E)														
TOTAL (E)		0,00	0,00						0,00			0,00	0,00	0,00
Autres types de structures (F)														
TOTAL (F)		0,00	0,00						0,00			0,00	0,00	0,00
TOTAL GENERAL		0,00	0,00						0,00			0,00	0,00	0,00

- (1) Répartir les emprunts selon le type de structure de taux (de A à F selon la classification de la charte de bonne conduite) en fonction du risque le plus élevé à courir sur toute la durée de vie du contrat de prêt et après opérations de couverture éventuelles.
- (2) Nominal : montant emprunté à l'origine. En cas de couverture partielle d'un emprunt, indiquer séparément sur deux lignes la part du nominal couvert et la part non couverte.
- (3) En cas de couverture partielle d'un emprunt, indiquer séparément sur deux lignes la part du capital restant dû couvert et la part non couverte.
- (4) Indiquer la classification de l'indice sous-jacent suivant la typologie de la circulaire du 25 juin 2010 sur les produits financiers (de 1 à 6). 1 : Indice zone euro / 2 : Indices inflation française ou zone euro ou écart entre ces indices / 3 : Ecart indice zone euro / 4 : Indices hors zone euro ou écart d'indices dont l'un est hors zone euro / 5 : écarts d'indices hors zone euro / 6 : autres indices.
- (5) Taux hors opération de couverture. Indiquer le montant, l'index ou la formule correspondant au taux minimal du contrat de prêt sur toute la durée du contrat.
- (6) Taux hors opération de couverture. Indiquer le montant, l'index ou la formule correspondant au taux maximal du contrat de prêt sur toute la durée du contrat.
- (7) Coût de sortie : indiquer le montant de l'indemnité contractuelle de remboursement définitif de l'emprunt au 01/01/N ou le cas échéant, à la prochaine date d'échéance.
- (8) Montant, index ou formule.
- (9) Indiquer le niveau de taux après opérations de couverture éventuelles. Pour les emprunts à taux variables, indiquer le niveau du taux à la date de vote du budget.
- (10) Indiquer les intérêts à payer au titre du contrat initial et comptabilisés à l'article 66111 et des intérêts éventuels à payer au titre du contrat d'échange et comptabilisés à l'article 668.
- (11) Indiquer les intérêts à percevoir au titre du contrat d'échange et comptabilisés au 768.

IV – ANNEXES

ANNEXES PATRIMONIALES – ETAT DE LA DETTE – TYPOLOGIE DE LA REPARTITION DE L'ENCOURS

B1.4 – TYPOLOGIE DE LA REPARTITION DE L'ENCOURS (1)

Indices sous-jacents		(1) Indices zone euro	(2) Indices inflation française ou zone euro ou écart entre ces indices	(3) Ecart d'indices zone euro	(4) Indices hors zone euro et écarts d'indices dont l'un est un indice hors zone euro	(5) Ecart d'indices hors zone euro	(6) Autres indices
Structure							
(A) Taux fixe simple. Taux variable simple. Echange de taux fixe contre taux variable ou inversement. Echange de taux structuré contre taux variable ou taux fixe (sens unique). Taux variable simple plafonné (cap) ou encadré (tunnel)	Nombre de produits	16	0	0	0	0	
	% de l'encours	100,00	0,00	0,00	0,00	0,00	
	Montant en euros	4 195 058,21	0,00	0,00	0,00	0,00	
(B) Barrière simple. Pas d'effet de levier	Nombre de produits	0	0	0	0	0	
	% de l'encours	0,00	0,00	0,00	0,00	0,00	
	Montant en euros	0,00	0,00	0,00	0,00	0,00	
(C) Option d'échange (swaption)	Nombre de produits	0	0	0	0	0	
	% de l'encours	0,00	0,00	0,00	0,00	0,00	
	Montant en euros	0,00	0,00	0,00	0,00	0,00	
(D) Multiplicateur jusqu'à 3 ; multiplicateur jusqu'à 5 capé	Nombre de produits	0	0	0	0	0	
	% de l'encours	0,00	0,00	0,00	0,00	0,00	
	Montant en euros	0,00	0,00	0,00	0,00	0,00	
(E) Multiplicateur jusqu'à 5	Nombre de produits	0	0	0	0	0	
	% de l'encours	0,00	0,00	0,00	0,00	0,00	
	Montant en euros	0,00	0,00	0,00	0,00	0,00	
(F) Autres types de structures	Nombre de produits						0
	% de l'encours						0,00
	Montant en euros						0,00

(1) Cette annexe retrace le stock de dette au 01/01/N après opérations de couverture éventuelles.

IV – ANNEXES

ANNEXES PATRIMONIALES – ETAT DE LA DETTE – DETAIL DES OPERATIONS DE COUVERTURE

B1.5 – DETAIL DES OPERATIONS DE COUVERTURE (1)

Instruments de couverture (Pour chaque ligne, indiquer le numéro de contrat)	Emprunt couvert			Instrument de couverture									
	Référence de l'emprunt couvert	Capital restant dû au 01/01/N	Date de fin du contrat	Organisme co-contractant	Type de couverture (3)	Nature de la couverture (change ou taux)	Notionnel de l'instrument de couverture	Date de début du contrat	Date de fin du contrat	Périodicité de règlement des intérêts (4)	Montant des commissions diverses	Primes éventuelles	
												Primes payées pour l'achat d'option	Primes reçues pour la vente d'option
Taux fixe (total)		0,00					0,00				0,00	0,00	0,00
Taux variable simple (total)		0,00					0,00				0,00	0,00	0,00
Taux complexe (total) (2)		0,00					0,00				0,00	0,00	0,00
Total		0,00					0,00				0,00	0,00	0,00

(1) Si un instrument couvre plusieurs emprunts, distinguer une ligne par emprunt couvert.

(2) Il s'agit d'un taux variable qui n'est pas défini comme la simple addition d'un taux usuel de référence et d'une marge exprimée en point de pourcentage.

(3) Indiquer s'il s'agit d'un *swap*, d'une option (*cap*, *floor*, *tunnel*, *swaption*).

(4) Indiquer la périodicité de règlement des intérêts : A : annuelle, M : mensuelle, B : bimestrielle, S : semestrielle, T : trimestrielle, X : autre.

IV – ANNEXES	IV
ANNEXES PATRIMONIALES – ETAT DE LA DETTE – DETAIL DES OPERATIONS DE COUVERTURE	B1.5

B1.5 – DETAIL DES OPERATIONS DE COUVERTURE (1) (suite)

Instruments de couverture (Pour chaque ligne, indiquer le numéro de contrat)	Effet de l'instrument de couverture								
	Référence de l'emprunt couvert	Taux payé		Taux reçu (7)		Charges et produits constatés depuis l'origine du contrat		Catégorie d'emprunt (8)	
		Index (5)	Niveau de taux (6)	Index	Niveau de taux	Charges c/668	Produits c/768	Avant opération de couverture	Après opération de couverture
Taux fixe (total)						0,00	0,00		
Taux variable simple (total)						0,00	0,00		
Taux complexe (total) (2)						0,00	0,00		
Total						0,00	0,00		

(5) Indiquer l'index utilisé ou la formule de taux.

(6) Pour les emprunts à taux variable, indiquer le niveau à la date de vote du budget.

(7) A compléter si l'instrument de couverture est un *swap*.

(8) Catégorie d'emprunt. Exemple A-1 (cf. la classification des emprunts suivant la typologie de la circulaire IOCB1015077C du 25 juin 2010 sur les produits financiers offerts aux collectivités territoriales).



IV – ANNEXES

ANNEXES PATRIMONIALES – ETAT DE LA DETTE – DETTE POUR FINANCER L'EMPRUNT D'UN AUTRE ORGANISME

B1.6 – DETTE POUR FINANCER L'EMPRUNT D'UN AUTRE ORGANISME (1)

REPARTITION PAR PRÊTEUR	Dettes en capital à l'origine (2)	Dettes en capital au 01/01/N	Annuité à payer au cours de l'exercice	Dont	
				Intérêts (3)	Capital
TOTAL	0,00	0,00	0,00	0,00	0,00
<u>Auprès des organismes de droit privé</u>	0,00	0,00	0,00	0,00	0,00
<u>Auprès des organismes de droit public</u>	0,00	0,00	0,00	0,00	0,00
<u>Dettes provenant d'émissions obligataires (ex : émissions publiques ou privées)</u>	0,00	0,00	0,00	0,00	0,00

(1) Il s'agit des cas où une collectivité ou un établissement public accepte de prendre en charge l'emprunt au profit d'un autre organisme sans qu'il y ait pour autant transfert du contrat.

(2) La dette en capital à l'origine correspond à la part de dette prise en charge par la collectivité.

(3) Il s'agit des intérêts dus au titre du contrat initial et comptabilisés à l'article 66111 et des intérêts éventuels dus au titre du contrat d'échange et comptabilisés à l'article 668.



IV – ANNEXES

ANNEXES PATRIMONIALES – ETAT DE LA DETTE – AUTRES DETTES

B1.7 – AUTRES DETTES

(Issues des engagements juridiques pris autres que ceux destinés à financer la prise en charge d'un emprunt)

LIBELLES	Montant initial de la dette	Dépenses de l'exercice	Dettes restantes
----------	-----------------------------	------------------------	------------------

IV – ANNEXES

ANNEXES PATRIMONIALES – METHODES UTILISEES POUR LES AMORTISSEMENTS

METHODES UTILISEES POUR LES AMORTISSEMENTS

Procédure d'amortissement (linéaire, dégressif, variable)	CHOIX DE L'ASSEMBLEE	Délégation du
	Biens de faible valeur - Seuil unitaire en deçà duquel les immobilisations de peu de valeur s'amortissent sur un an : 1000.00 €	18-09-2023
	Catégories de biens amortis	Durée (en années)
L	202 Frais réalisation documents urbanisme et numérisation cadast	5
L	202 Frais réalisation documents urbanisme et numérisation cadast	5
L	2031 Frais d'études	5
L	2032 Frais de recherche et de développement	5
L	2033 Frais d'insertion	5
L	20411 Etat - Subv.d'équipement versées aux org. Publics	5
L	20412 Régions - Subv. d'équipement versées aux org. Publics	5
L	20413 Départements - Subv.d'équipement versées aux org. Publics	5
L	20414* Communes - Subv. d'équipement versées aux org. Publics	5
L	20415* Groupement de coll. - Subv. d'équi.versées aux org. Publi	5
L	204161 Caisse des Ecoles - Subv. d'équipement versées aux org. P	5
L	204162 CCAS - Subv. d'équipement versées aux org. Publics	5
L	204163 SPA - Subv. d'équipement versées aux org. Publics	5
L	204164 SPIC - Subv. d'équipement versées aux org. Publics	5
L	20417 Autres établ. publics locaux - Subv. d'équipement versées	5
L	20418 Subv. d'équipement versées aux autres organismes publics	5
L	2042 Subv. d'équipement versées aux personnes de droit privé	5
L	20441 Organismes publics - Subventions d'équipement en nature	5
L	20442 Personnes de droit privé - Subv. d'équipement en nature	5
L	205 Concessions et droits similaires, brevets, licences, marques	5
L	205 Concessions et droits similaires, brevets, licences, marques	5
L	2087 Immobilisations incorporelles reçues par mise à disposition	5
L	2088 Autres immobilisations incorporelles	1
L	2114 Terrains de gisement	50
L	2121 Plantations d'arbres et d'arbustes	15
L	2128 Autres agencements et aménagements de terrains	15
L	21311 Constructions - Hôtel de ville	10
L	21312 Constructions - Bâtiments scolaires	10
L	21316 Constructions - Équipements du cimetière	10
L	21318 Constructions - Autres bâtiments publics	10
L	2132 Immeubles de rapport	10



Procédure d'amortissement (linéaire, dégressif, variable)	CHOIX DE L'ASSEMBLEE		
L	2135 Inst. générales, agencem, aménagem des constructions	15	11/07/2017
L	2135 Installations, appareils de chauffage et de climatisation	15	11/07/2017
L	2135-Appareils de levage, ascenseurs	20	11/07/2017
L	2138 Autres constructions	10	11/07/2017
L	2138- Installations électriques et téléphoniques	15	11/07/2017
L	2138-Chapiteau, stands	10	11/07/2017
L	2141 Constructions sur sol d'autrui - Bâtiments	10	11/07/2017
L	2142 Constructions sur sol d'autrui - Immeubles de rapport	10	11/07/2017
L	2145 Constructions sur sol d'autrui - Agencements & aménagements	15	11/07/2017
L	2148 Constructions sur sol d'autrui - Autres constructions	1	11/07/2017
L	2151 Réseaux de voirie	20	11/07/2017
L	2152 Installations de voirie	20	11/07/2017
L	2152 Mobilier urbain	10	11/07/2017
L	21531 Réseaux d'adduction d'eau	20	11/07/2017
L	21532 Réseaux d'assainissement	20	11/07/2017
L	21533 Réseaux câblés	20	11/07/2017
L	21534 Réseaux d'électrification	20	11/07/2017
L	21538 Autres réseaux	20	11/07/2017
L	21561 Matériel roulant - Incendie et défense civile	7	11/07/2017
L	21561 Matériel roulant - Incendie et défense civile	7	11/07/2017
L	21568 Autre matériel et outillage d'incendie & de défense civile	10	11/07/2017
L	21568 Matériel et outillage des services techniques	10	11/07/2017
L	21571 Matériel roulant - Voirie	7	11/07/2017
L	21578 Autre matériel et outillage de voirie	7	11/07/2017
L	2158 Autres installations, matériel et outillage techniques	10	11/07/2017
L	2158 Matériel et outillage des services techniques	10	11/07/2017
L	217* Immobilisations reçues au titre d'une mise à disposition	1	11/07/2017
L	218-Equipements de cuisine	10	11/07/2017
L	218-Equipements sportifs	10	11/07/2017
L	2181 Installations générales, agencements et aménagements divers	2	11/07/2017
L	2181 Installations générales, agencements et aménagements divers	15	11/07/2017
L	2182 Matériel de transport	7	11/07/2017
L	2182 Matériel de transport	7	11/07/2017
L	218-215-Equipement de garage et atelier	10	11/07/2017
L	2183 Matériel informatique	5	11/07/2017
L	2183 Matériel de bureau électrique ou électronique	5	11/07/2017
L	2184 Mobilier	10	11/07/2017
L	2184 Mobilier de bureau	10	11/07/2017



Procédure d'amortissement (linéaire, dégressif, variable)	CHOIX DE L'ASSEMBLEE		
L	2184 Petit mobilier pour réception et animation	5	11/07/2017
L	2185 Cheptel	10	11/07/2017
L	2188 Autres immobilisations corporelles	15	11/07/2017
L	2188 Matériel d'animation (Hifi, Audiovisuel, ...)	15	11/07/2017
L	22* Immobilisations reçues en affectation	1	11/07/2017
L	202-Frais de réalisation document d'urbanisme et numérisation du	10	18/09/2023
L	2031-frais d'étude non suivis de travaux	5	18/09/2023
L	2033-frais d'insertion non suivi de travaux	5	18/09/2023
L	2041412-bâtiments et installations	10	18/09/2023
L	204171-Biens mobiliers, matériels et études	10	18/09/2023
L	2051-Concession et droits similaires - logiciels	2	18/09/2023
L	2088-Autres immobilisations incorporelles	5	18/09/2023
L	2121-plantation d'arbres et d'arbustes	10	18/09/2023
L	2135-appareils de levage-ascenseurs	20	18/09/2023
L	2135-Installation, appareils de chauffage climatisation	10	18/09/2023
L	21568-Autres installations matériels outillages techniques	10	18/09/2023
L	215731- Matériel outillage voirie - matériel roulant camions et	7	18/09/2023
L	215738-Autre matériels et outillage de voirie	5	18/09/2023
L	215741-Matériel et outillage cantine scolaire (cantine)	10	18/09/2023
L	2158- Autres installations matériel outillage technique	10	18/09/2023
L	2181-Installation générale - agencement aménagement divers (mobi	10	18/09/2023
L	21828- Autres matériels de transport (voiture)	7	18/09/2023
L	21838-Matériel de bureau - matériels informatiques (ordinateurs,	3	18/09/2023
L	21848- Mobilier de bureau et matériels	10	18/09/2023
L	2188- équipements sportifs	10	18/09/2023
L	2188- Matériels d'animation (HIFI Audiovisuels etc...)	6	18/09/2023



IV – ANNEXES

ANNEXES PATRIMONIALES – ETAT DES PROVISIONS CONSTITUEES AU 01/01/N

PROVISIONS CONSTITUEES AU 01/01/N

Nature de la provision	Montant de la provision de l'exercice (1) A	Date de constitution de la provision	Montant des provisions constituées au 01/01/N B	Montant total des provisions constituées C = A + B	Montant des reprises de l'exercice D	SOLDE E = C - D
PROVISIONS SEMI-BUDGETAIRES (2)						
Provisions pour risques et charges (3)	0,00		25 000,00	25 000,00	0,00	25 000,00
Provisions pour litiges	0,00		25 000,00	25 000,00	0,00	25 000,00
Contentieux octobre 2021 VALVITAL (THERMES)	0,00	27/09/2023	25 000,00	25 000,00	0,00	25 000,00
Provisions pour pertes de change	0,00		0,00	0,00	0,00	0,00
Provisions pour gros entretiens ou grandes révisions	0,00		0,00	0,00	0,00	0,00
Provisions pour garanties d'emprunt	0,00		0,00	0,00	0,00	0,00
Autres provisions pour risques	0,00		0,00	0,00	0,00	0,00
Dépréciations (3)	0,00		532,53	532,53	0,00	532,53
- des immobilisations	0,00		0,00	0,00	0,00	0,00
- des stocks et encours	0,00		0,00	0,00	0,00	0,00
- des comptes de tiers	0,00		532,53	532,53	0,00	532,53
Impayés Cantines, ALAE, ALSH, Occupation du domaine public	0,00	25/08/2023	532,53	532,53	0,00	532,53
- des comptes financiers	0,00		0,00	0,00	0,00	0,00
Total des provisions semi-budgétaires	0,00		25 532,53	25 532,53	0,00	25 532,53
PROVISIONS BUDGETAIRES (2)						
Provisions pour risques et charges (3)	0,00		0,00	0,00	0,00	0,00
Provisions pour litiges	0,00		0,00	0,00	0,00	0,00
Provisions pour pertes de change	0,00		0,00	0,00	0,00	0,00
Provisions pour gros entretiens ou grandes révisions	0,00		0,00	0,00	0,00	0,00
Provisions pour garanties d'emprunt	0,00		0,00	0,00	0,00	0,00
Autres provisions pour risques	0,00		0,00	0,00	0,00	0,00
Dépréciations (3)	0,00		0,00	0,00	0,00	0,00
- des immobilisations	0,00		0,00	0,00	0,00	0,00
- des stocks et encours	0,00		0,00	0,00	0,00	0,00
- des comptes de tiers	0,00		0,00	0,00	0,00	0,00
- des comptes financiers	0,00		0,00	0,00	0,00	0,00

Envoyé en préfecture le 29/03/2024
 Reçu en préfecture le 29/03/2024

Publié le 29/03/2024

de l'exercice 2024

ID : 032-213202088-20240325-2024MARS25_075-DE

SLOW

SOLDE

Nature de la provision	Montant de la provision de l'exercice (1) A	Date de constitution de la provision	Montant des provisions constituées au 01/01/N B	Montant total des provisions constituées C = A + B	Montant des reprises D	Montant des provisions constituées au 01/01/N E = C - D
Total des provisions budgétaires	0,00		0,00	0,00	0,00	0,00
TOTAL PROVISIONS	0,00		25 532,53	25 532,53	0,00	25 532,53

(1) Provision nouvelle ou abondement d'une provision déjà constituée.

(2) A renseigner selon que la collectivité applique le régime des provisions semi-budgétaires ou budgétaires, conformément aux dispositions législatives et réglementaires afférentes.

(3) Indiquer l'objet de la provision (exemples : provision pour litiges au titre du procès, provisions pour dépréciation des immobilisations de l'équipement).

IV – ANNEXES

ANNEXES PATRIMONIALES – ETALEMENT DES PROVISIONS

B3.2 – ETALEMENT DES PROVISIONS (1)

Nature de la provision	Objet	Montant total de la provision à constituer	Durée	Montant des provisions constituées au 01/01/N	Provision constituée au titre de l'exercice	Montant restant à provisionner
Provisions pour litiges et contentieux	Contentieux octobre 2021 VALVITAL (THERMES)	75 000,00	3	25 000,00	0,00	50 000,00

(1) Il s'agit des provisions figurant dans le tableau précédent « Etat des provisions » qui font l'objet d'un étalement, conformément aux dispositions législatives et réglementaires applicables à la collectivité.



IV – ANNEXES

ANNEXES PATRIMONIALES – ETAT DES CHARGES TRANSFEREES

ETAT DES CHARGES TRANSFEREES

Exercice	Nature de la dépense transférée	Durée de l'étalement (en mois)	Date de la délibération	Montant de la dépense transférée au compte 481 (I)	Montant amorti au titre des exercices précédents (II)	Montant de la dotation aux amortissements de l'exercice (c/6812) (III)	Solde (1)
TOTAL				0,00	0,00	0,00	0,00

(1) Correspond au montant de la charge restant à amortir = I – (II + III).

Exercice	Nature de la dépense transférée	Durée de l'étalement (en mois)	Date de la délibération	Montant de la dépense transférée au compte 481 (I)	Montant amorti au titre des exercices précédents (II)	Montant de la dotation aux amortissements de l'exercice (c/6862) (III)	Solde (1)
TOTAL				0,00	0,00	0,00	0,00

(1) Correspond au montant de la charge restant à amortir = I – (II + III).



IV – ANNEXES

ANNEXES PATRIMONIALES – DETAIL DES OPERATIONS POUR COMPTE DE TIERS

CHAPITRE D'OPERATIONS POUR COMPTE DE TIERS (Détail) (1)

N° opération : 454101	Intitulé de l'opération : MISE EN SECURITE immeubles Rue Jules SARDAC			Date de la délibération :
	Pour mémoire réalisations cumulées au 01/01/N (2)	RAR N-1 (3)	Nouveaux crédits votés	Total (4)
DEPENSES (a)	13 607,65	0,00	0,00	0,00
4541101 Dépenses nouvelles (5)	13 607,65	0,00	0,00	0,00
040 Travaux réalisés par le personnel du mandataire (contrepartie 791)	0,00	0,00	0,00	0,00
041 Opérations d'ordre à l'intérieur de la section	0,00	0,00	0,00	0,00
Annulations sur dépenses (c) (6)	0,00	0,00	0,00	0,00
Dépenses nettes (a – c)	13 607,65	0,00	0,00	0,00
RECETTES (b)	0,00	0,00	0,00	0,00
4541201 Financement par le mandant et par d'autres tiers (7)	0,00	0,00	0,00	0,00
040 Financement par le mandataire (contrepartie 6742)	0,00	0,00	0,00	0,00
041 Financement par emprunt à la charge du tiers (contrepartie 2763)	0,00	0,00	0,00	0,00
Annulations sur recettes (d) (6)	0,00	0,00	0,00	0,00
Recettes nettes (b - d)	0,00	0,00	0,00	0,00

N° opération : 454102	Intitulé de l'opération : travaux d'entretien espace vert M DUFFO René 3 ch du Coulome 32700 Lectoure			Date de la délibération :
	Pour mémoire réalisations cumulées au 01/01/N (2)	RAR N-1 (3)	Nouveaux crédits votés	Total (4)
DEPENSES (a)	0,00	0,00	0,00	0,00
4541102 Dépenses nouvelles (5)	0,00	0,00	0,00	0,00
040 Travaux réalisés par le personnel du mandataire (contrepartie 791)	0,00	0,00	0,00	0,00
041 Opérations d'ordre à l'intérieur de la section	0,00	0,00	0,00	0,00
Annulations sur dépenses (c) (6)	0,00	0,00	0,00	0,00
Dépenses nettes (a – c)	0,00	0,00	0,00	0,00
RECETTES (b)	0,00	0,00	0,00	0,00
4541202 Financement par le mandant et par d'autres tiers (7)	0,00	0,00	0,00	0,00
040 Financement par le mandataire (contrepartie 6742)	0,00	0,00	0,00	0,00
041 Financement par emprunt à la charge du tiers (contrepartie 2763)	0,00	0,00	0,00	0,00
Annulations sur recettes (d) (6)	0,00	0,00	0,00	0,00
Recettes nettes (b - d)	0,00	0,00	0,00	0,00

(1) Ouvrir un cadre par opération pour compte de tiers.

(2) Ensemble des réalisations connues (hors restes à réaliser).

MAIRIE DE LECTOURE - BUDGET COMMUNAL DE LECTOURE - BP (projet de budget) - 2024

- (3) A remplir uniquement en cas de reprise des résultats de l'exercice précédent, soit après le vote du compte administratif, soit en cas de reprise anticipée des résultats.
- (4) Total = Restes à réaliser N-1 + Nouveaux crédits votés.
- (5) Inscrire le chapitre et la nature des travaux.
- (6) Le chapitre 45 doit être détaillé conformément au plan de comptes, tant en dépenses qu'en recettes.
- (7) Indiquer le chapitre.

Envoyé en préfecture le 29/03/2024

Reçu en préfecture le 29/03/2024

Publié le



ID : 032-213202088-20240325-2024MARS25_075-DE



IV – ANNEXES
ANNEXES PATRIMONIALES – ETAT DES PRETS

Prêts (compte 274)

Bénéficiaires	Date de la délibération	Encours restant dû au 01/01/N	Montant de l'annuité à recouvrer		ICNE de l'exercice
			Capital	Intérêts	
Assortis d'intérêts (total)		0,00	0,00	0,00	0,00
Non assortis d'intérêts (total)		0,00	0,00		

S²LO

IV

IV – ANNEXES
ANNEXES PATRIMONIALES – ENGAGEMENTS HORS BILAN

ETAT SYNTHETIQUE DES ENGAGEMENTS DONNES

Article		Dettes en capital à l'origine	Dettes en capital au 01/01/N	Annuité à verser au cours de l'exercice
8015	Emprunts garantis (1)	2 478 441,97	1 693 696,79	
8016	Contrats de crédit-bail (2)	0,00	0,00	0,00
8017	Subvention à verser en annuité (3)	0,00	0,00	0,00
8018	Autres engagements donnés			
	Marchés de partenariat (4)		0,00	0,00
	Au profit d'organismes publics (3)	0,00	0,00	0,00
	Au profit d'organismes privés (3)	0,00	0,00	0,00
	Dans le cadre d'une délégation de service public (3)	0,00	0,00	0,00
	Engagements liés à des opérations d'urbanisme et d'aménagement (3)	0,00	0,00	0,00

(1) A compléter depuis l'état des emprunts garantis.

(2) A compléter depuis l'état des contrats de crédit-bail.

(3) A compléter depuis l'état des autres engagements donnés.

(4) A compléter depuis l'état des marchés de partenariat.

S²LO

IV
DTZ

IV – ANNEXES

ANNEXES PATRIMONIALES – ENGAGEMENTS HORS BILAN

ETAT SYNTHETIQUE DES ENGAGEMENTS RECUS (1)

Article		Créance en capital à l'origine	Créance en capital au 01/01/N	Annuité à recevoir au cours de l'exercice
8026	Redevance de crédit-bail à recevoir (crédit-bail immobilier)	0,00	0,00	0,00
8027	Subvention à recevoir par annuité	0,00	0,00	0,00
8028	Autres engagements reçus			
	Recette grevée d'affectation spéciale (2)		0,00	
	Engagements reçus des entreprises	0,00	0,00	0,00
	A l'exception de ceux reçus des entreprises	0,00	0,00	0,00

(1) A remplir depuis l'état relatif aux autres engagements reçus.

(2) A remplir depuis l'état relatif aux recettes grevées d'affectation spéciale. Le montant de la créance en capital au 01/01/N correspond au reste à employer au 01/01/N, l'annuité à recevoir au cours de l'exercice correspond au solde entre les restes à employer au 01/01/N et les restes à employer au 31/12/N.

IV – ANNEXES

ANNEXES PATRIMONIALES – ENGAGEMENTS HORS BILAN

ETAT DES EMPRUNTS GARANTIS

Désignation du bénéficiaire	Année de mobilisation et profil d'amortissement de l'emprunt (1)		Objet de l'emprunt garanti	Organisme prêteur ou chef de file	Montant initial	Capital restant dû au 01/01/N	Durée résiduelle	Périodicité des remboursements (2)	Taux initial			Taux à la date de vote du budget (6)			Catégorie d'emprunt (7)	Indices ou devises pouvant modifier l'emprunt	Annuité garantie au cours de l'exercice	
	Année	Profil							Taux (3)	Index (4)	Taux actuariel (5)	Taux (3)	Index (4)	Niveau de taux			En intérêts (8)	En capital
Total des emprunts contractés par des collectivités ou des EP (hors logements sociaux)					2 478 441,97	1 693 696,79										34 764,63	74 480,84	
HLM DU GERS	2016	X Echéance constante	Rénovation 42 Logements Cité Bagatelle	Société CAISSE DEPOTS ET CONSIGNATIONS	215 500,00	166 873,11	18,17	T	F	1,180	F	1,180	-			1 933,67	8 026,61	
HLM DU GERS	1995	X Echéance constante	RUE NATIONALE - 1992	Etablissement CAISSE DEPOTS ET CONSIGNATIONS	28 191,90	9 322,74	5,92	A	F	4,287	F	1,750	-			163,15	1 170,15	
HLM DU GERS	1998	X Echéance constante	RUE SARDAC - 1996	Etablissement CAISSE DEPOTS ET CONSIGNATIONS	24 361,13	7 348,23	5,58	A	F	4,300	F	4,300	-			315,97	1 099,53	
HLM DU GERS	2006	X Echéance constante	RUE NATIONALE - 2006	Etablissement CAISSE DEPOTS ET CONSIGNATIONS	3 000,00	587,12	2,67	A	F	3,400	F	3,400	-			19,96	189,22	
HLM DU GERS	2006	X Echéance constante	REAMENAGEMENT DE PRETS	Etablissement CAISSE DEPOTS ET CONSIGNATIONS	330 713,94	142 070,67	7,58	A	F	3,950	F	3,950	-			5 611,79	15 446,13	
HLM DU GERS	2013	X Echéance constante	CITE LES AMANDIERS LE COULOUME	Société CAISSE DEPOTS ET CONSIGNATIONS	133 500,00	81 585,15	10,92	A	F	2,860	F	2,860	-			2 333,34	5 205,71	
HLM DU GERS	2017	X Echéance constante	OFFICE PUBLIC HABITAT GERS RENOVATION 42 LOGEMENTS CITE BAGATELLE	Société CAISSE DEPOTS ET CONSIGNATIONS	224 500,00	164 435,55	17,75	A	F	0,500	F	0,500	-			822,18	8 753,16	
HLM DU GERS	2010	X Echéance constante	ANCIENNE GENDARMERIE 3-2010	Etablissement CAISSE DEPOTS ET CONSIGNATIONS	24 338,50	20 077,09	36,83	A	R	LIVRET A	1,550	R	LIVRET A	1,550	-	LIVRET A	311,19	391,91

Désignation du bénéficiaire	Année de mobilisation et profil d'amortissement de l'emprunt (1)		Objet de l'emprunt garanti	Organisme prêteur ou chef de file	Montant initial	Capital restant dû au 01/01/N	Durée résiduelle	Périodicité des remboursements (2)	Taux initial			Taux à la date de vote du budget (6)			Catégorie d'emprunt (7)	devises pouvant modifier l'emprunt	Exercice	
	Année	Profil							Taux (3)	Index (4)	Taux actuariel (5)	Taux (3)	Index (4)	Niveau de taux			En intérêts (8)	En capital
HLM DU GERS	2011	X Echéance constante	ANCIENNE GENDARMERIE 2-2010	Etablissement CAISSE DEPOTS ET CONSIGNATIONS	87 273,00	66 463,06	26,83	A	R	LIVRET A	1,550	R	LIVRET A	1,550	-	LIVRET A	1 030,18	1 913,80
HLM DU GERS	2010	X Echéance constante	ANCIENNE GENDARMERIE 1-2010	Etablissement CAISSE DEPOTS ET CONSIGNATIONS	72 511,50	61 889,35	36,83	A	R	LIVRET A	2,350	R	LIVRET A	2,350	-	LIVRET A	1 454,40	1 026,14
HLM DU GERS	2010	X Echéance constante	BAGATELLE - COULOUME 2010	Etablissement CAISSE DEPOTS ET CONSIGNATIONS	66 500,00	39 347,39	11,83	A	R	LIVRET A	2,350	R	LIVRET A	2,350	-	LIVRET A	924,66	2 623,05
HLM DU GERS	2011	X Echéance constante	ANCIENNE GENDARMERIE 4-2010	Etablissement CAISSE DEPOTS ET CONSIGNATIONS	289 937,00	229 110,92	26,83	A	R	LIVRET A	2,350	R	LIVRET A	2,350	-	LIVRET A	5 384,11	5 876,03
HLM DU GERS	2009	X Echéance constante	18 LOGEMENTS LA GIROFLEE PRET PLUS - 2009	CDC NUMERIQUE	814 500,00	594 222,07	25,25	A	R	LIVRET A	1,850	R	LIVRET A	1,850	-	LIVRET A	10 993,11	18 003,86
HLM DU GERS	2009	X Echéance constante	MENUISERIE HLM LES AMANDIERS - 2009	Société CAISSE DEPOTS ET CONSIGNATIONS	29 500,00	2 414,22	0,58	A	R	LIVRET A	3,100	R	LIVRET A	3,100	-	LIVRET A	74,84	2 414,22
HLM DU GERS	2009	X Echéance constante	2 LOGEMENTS LA GIROFLEE 2 - 2009	CDC NUMERIQUE	4 669,00	4 082,09	35,25	A	R	LIVRET A	3,800	R	LIVRET A	3,800	-	LIVRET A	155,12	54,83
HLM DU GERS	2009	X Echéance constante	2 LOGEMENTS LA GIROFLEE 2 - 2009	CDC NUMERIQUE	84 216,50	67 456,71	25,25	A	R	LIVRET A	3,800	R	LIVRET A	3,800	-	LIVRET A	2 563,35	1 565,76
HLM DU GERS	2009	X Echéance constante	18 LOGEMENTS LA GIROFLEE 2 - 2009	CDC NUMERIQUE	45 229,50	36 411,32	35,25	A	R	LIVRET A	1,850	R	LIVRET A	1,850	-	LIVRET A	673,61	720,73
Total des emprunts autres que ceux contractés par des collectivités ou des EP (hors logements sociaux)					0,00	0,00											0,00	0,00
Total des emprunts contractés pour des opérations de logement social					0,00	0,00											0,00	0,00
TOTAL GENERAL					2 478 441,97	1 693 696,79											34 764,63	74 480,84

- (1) Indiquer C pour amortissement constant, P pour amortissement progressif, F pour in fine, X pour autres (à préciser).
- (2) Indiquer la périodicité des remboursements A : annuelle ; B : bimestrielle ; T : trimestrielle ; X : autre.
- (3) Type de taux d'intérêt : F : fixe ; V : variable simple ; C : complexe ; R : préfixé (c'est-à-dire un taux variable qui n'est pas seulement défini comme la simple addition d'un taux usuel de référence et d'une marge exprimée en pourcentage).
- (4) Indiquer le type d'index (ex. EURIBOR 3 mois ...).
- (5) Taux annuel, tous frais compris.
- (6) Taux hors opération de couverture. Pour les emprunts à taux variable, indiquer le niveau à la date de vote du budget.
- (7) Catégorie d'emprunt hors opération de couverture. Exemple A-1 (cf. la classification des emprunts suivant la typologie de la circulaire IOCB1015077C du 25 juin 2010 sur les produits financiers offerts aux collectivités territoriales).
- (8) Il s'agit des intérêts dus au titre du contrat initial et comptabilisés à l'article 66111 « Intérêts réglés à l'échéance » (intérêts décaissés).

Envoyé en préfecture le 29/03/2024
Reçu en préfecture le 29/03/2024
Publié le 
ID : 032-213202088-20240325-2024MARS25_075-DE

IV – ANNEXES
ANNEXES PATRIMONIALES – ENGAGEMENTS HORS BILAN

CALCUL DU RATIO D'ENDETTEMENT RELATIF AUX GARANTIES D'EMPRUNT

Calcul du ratio (1)	Valeur en euros	
Total des annuités déjà garanties à échoir dans l'exercice (2)	A	0,00
Total des premières annuités entières des nouvelles garanties de l'exercice (2)	B	0,00
Annuité nette de la dette de l'exercice (3)	C	0,00
Provisions pour garanties d'emprunts	D	0,00
Total des annuités d'emprunts garantis de l'exercice	I = A + B + C - D	0,00
Recettes réelles de fonctionnement	II	6 432 387,00
Part des garanties d'emprunt accordées au titre de l'exercice en % (4)	I / II	0,00

(1) Ratio défini aux articles L. 4253-1 ou L. 3231-4 ou L. 2252-1 du CGCT, conformément aux dispositions législatives applicables à la collectivité.

(2) Hors opérations visées par l'article L. 4253-2 ou L. 3231-4-4 ou L. 2252-2 du CGCT, conformément aux dispositions législatives applicables à la collectivité.

(3) Cf. définition de l'article D. 1511-30 du CGCT.

(4) Les garanties d'emprunt accordées au titre d'un exercice ne doivent pas représenter plus de 50 % des recettes réelles de fonctionnement de ce même exercice.

S²LO

IV
2024

IV – ANNEXES

ANNEXES PATRIMONIALES – ENGAGEMENTS HORS BILAN

ETAT DES CONTRATS DE CREDIT-BAIL RESTANT A COURIR (MOBILIER ET IMMOBILIER)

Type et nature du bien ayant fait l'objet du contrat	Exer- cice d'origine du con- trat	Désignation du crédit bailleur	Durée du contrat (en mois)	Montant de la redevance de l'exercice	Montant de la redevance sur la totalité du contrat	Montant des redevances restant à courir					
						N+1	N+2	N+3	N+4	Cumul restant (exercice N+5 et suivants)	Total (1)
Crédits-bails mobiliers					0,00	0,00	0,00	0,00	0,00	0,00	0,00
Crédits-bails immobiliers				0,00	0,00	0,00	0,00	0,00	0,00	0,00	0,00
Total				0,00	0,00	0,00	0,00	0,00	0,00	0,00	0,00

(1) Total = (N+1, N+2, N+3, N+4) + cumul restant.



IV – ANNEXES
ANNEXES PATRIMONIALES – ENGAGEMENTS HORS BILAN

ETAT DES MARCHES DE PARTENARIAT

Libellé du contrat	Année de signature du marché	Organismes cocontractants	Nature des prestations prévues par le marché	Durée du marché (en mois)	Date fin de marché	Date mise en service équipement	Montant total prévu au titre du marché (TTC)	Annuité versée sur l'exercice	Montant de la rémunération du cocontractant restant à verser pour la durée restante du marché de partenariat (3)					
									Part investissement		Part fonctionnement II	Part financement III	TOTAL I + II + III	
									Part totale (4)	Dont part nette (5) I				
Marchés de partenariat (1)														
SOUS-TOTAL							0,00	0,00	0,00	0,00	0,00	0,00	0,00	
Marchés globaux de performance énergétiques avec tiers de financement (2)														
SOUS-TOTAL							0,00	0,00	0,00	0,00	0,00	0,00	0,00	
TOTAL							2 376 687,00	0,00	0,00	0,00	0,00	0,00	0,00	

(1) Article L. 1112-1 du Code de la commande publique

(2) Article 1er de la loi n° 2023-222 du 30 mars 2023

(3) Montant de la rémunération restant à verser au 01/01/N

(4) Montant total de la rémunération relative à l'investissement restant à verser au 01/01/N

(5) Montant inscrit à la colonne précédente déduction faite des participations d'autres collectivités publiques.



IV – ANNEXES

ANNEXES PATRIMONIALES – ENGAGEMENTS HORS BILAN

ETAT DES RECETTES GREVEES D'UNE AFFECTATION SPECIALE

Tableau récapitulatif des recettes grevées d'une affectation spéciale

Libellé (1)	Restes à employer au 01/01/N	Montant recettes	Montant dépenses	Restes à employer au 31/12/N
Total	0,00	0,00	0,00	0,00

(1) Par exemple, taxe d'aménagement, taxe de séjour, FEDER, dons et legs grevés d'une affectation, toutes recettes grevées d'une affectation spéciale et non ventilables ou recettes ventilables mais pour lesquelles la collectivité souhaite un niveau de détail plus fin que dans la présentation croisée.

(2) Ouvrir un tableau par recette grevée d'une affectation spéciale et reproduire le tableau autant de fois que nécessaire pour décrire l'ensemble des recettes grevées d'une affectation spéciale.

(3) Reste à employer au 31/12/N = reste à employer au 01/01/N + total recettes de l'exercice – total dépenses de l'exercice.

IV – ANNEXES

ANNEXES PATRIMONIALES – ENGAGEMENTS HORS BILAN

ETAT DES AUTRES ENGAGEMENTS DONNES

Année d'origine	Nature de l'engagement	Organisme bénéficiaire	Durée en années	Périodicité	Dettes en capital à l'origine	Dettes en capital au 1/1/N	Annuité à verser au cours de l'exercice
TOTAL					0,00	0,00	0,00
8017 Subventions à verser en annuités					0,00	0,00	0,00
8018 Autres engagements donnés					0,00	0,00	0,00
Au profit d'organismes publics					0,00	0,00	0,00
Au profit d'organismes privés (1)					0,00	0,00	0,00
Engagements liés à des délégations de service public					0,00	0,00	0,00
Engagements liés à des opérations d'urbanisme et d'aménagement					0,00	0,00	0,00

(1) Concernant les garanties accordées à l'Agence France Locale (Article L.1611-3-2 du CGCT) :

- l' « Organisme bénéficiaire » de la garantie est toute personne titulaire d'un « titre éligible » émis ou créé par l'Agence France Locale ;
- la rubrique « Périodicité » n'est pas remplie car la garantie n'a pas de périodicité. La garantie est d'une durée totale indiquée à la colonne qui précède ;
- la colonne « Dette en capital à l'origine » correspond au montant total de la garantie accordée aux titulaires d'un titre éligible ;
- la colonne « Dette en capital au 1/1/N » correspond au montant résiduel de la garantie au 1/1/N ;
- la colonne « Annuité à verser au cours de l'exercice » n'est pas remplie car l'octroi de la garantie n'implique pas que des versements annuels aient lieu. Des versements ne seront effectués qu'en cas d'appel de la garantie.

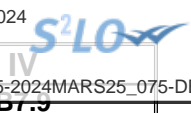

IV – ANNEXES

ANNEXES PATRIMONIALES – ENGAGEMENTS HORS BILAN

ETAT DES AUTRES ENGAGEMENTS RECUS

Année d'origine	Nature de l'engagement	Organisme émetteur	Durée en années	Périodicité	Créance en capital à l'origine	Créance en capital au 01/01/N	Annuité à recevoir au cours de l'exercice
TOTAL					0,00	0,00	0,00
8026	Redevance de crédit-bail restant à recevoir (crédit-bail immobilier)				0,00	0,00	0,00
8027	Subventions à recevoir par annuités (annuités restant à recevoir)				0,00	0,00	0,00
8028	Autres engagements reçus				0,00	0,00	0,00
	A l'exception de ceux reçus des entreprises				0,00	0,00	0,00
	Engagements reçus des entreprises				0,00	0,00	0,00



IV – ANNEXES

ANNEXES PATRIMONIALES – SUBVENTIONS VERSEES

SUBVENTIONS VERSEES DANS LE CADRE DU VOTE DU BUDGET

Article (1)	Subventions (2)	Objet (3)	Nom de l'organisme	Nature juridique de l'organisme	Montant de la subvention
INVESTISSEMENT (total)					0,00
FONCTIONNEMENT (total)					0,00

(1) Indiquer l'article d'imputation de la subvention.

(2) Dénomination ou numéro éventuel de la subvention.

(3) Objet pour lequel est versée la subvention.

IV – ANNEXES

ANNEXES PATRIMONIALES – ETAT DU PERSONNEL AU 01/01/N

B9 – ETAT DU PERSONNEL AU 01/01/N

GRADES OU EMPLOIS (1)	CATEGORIES (2)	EMPLOIS BUDGETAIRES (3)			EFFECTIFS POURVUS SUR EMPLOIS BUDGETAIRES EN ETPT (4)		
		EMPLOIS PERMANENTS À TEMPS COMPLET	EMPLOIS PERMANENTS À TEMPS NON COMPLET	TOTAL	AGENTS TITULAIRES	AGENTS NON TITULAIRES	TOTAL
EMPLOIS FONCTIONNELS (a)		1,00	0,00	1,00	1,00	0,00	1,00
Directeur général des services	A	1,00	0,00	1,00	1,00	0,00	1,00
Directeur général adjoint des services		0,00	0,00	0,00	0,00	0,00	0,00
Directeur général des services techniques		0,00	0,00	0,00	0,00	0,00	0,00
Directeur départemental - SDIS		0,00	0,00	0,00	0,00	0,00	0,00
Directeur départemental adjoint - SDIS		0,00	0,00	0,00	0,00	0,00	0,00
Emplois créés au titre de l'article L. 313-1 du CGFP		0,00	0,00	0,00	0,00	0,00	0,00
FILIERE ADMINISTRATIVE (b)		15,00	1,00	16,00	13,37	1,00	14,37
ADJOINT ADM. PRINCIPAL 1ère CLASSE	C	8,00	0,00	8,00	7,80	0,00	7,80
ADJOINT ADM. PRINCIPAL 2ème CLASSE	C	1,00	0,00	1,00	1,00	0,00	1,00
ADJOINT ADMINISTRATIF	C	3,00	1,00	4,00	2,57	0,00	2,57
ATTACHE PRINCIPAL	A	1,00	0,00	1,00	1,00	0,00	1,00
REDACTEUR PRINCIPAL 1ère CLASSE	B	2,00	0,00	2,00	1,00	1,00	2,00
FILIERE TECHNIQUE (c)		45,00	2,70	47,70	39,01	1,49	40,50
ADJOINT TECHNIQUE	C	13,00	2,70	15,70	10,21	0,49	10,70
ADJOINT TECHNIQUE PRINCIPAL 1ère CLASSE	C	8,00	0,00	8,00	8,00	0,00	8,00
ADJOINT TECHNIQUE PRINCIPAL 2ème CLASSE	C	13,00	0,00	13,00	10,80	1,00	11,80
AGENT DE MAITRISE	C	8,00	0,00	8,00	7,00	0,00	7,00
AGENT DE MAITRISE PRINCIPAL	C	2,00	0,00	2,00	2,00	0,00	2,00
TECHNICIEN PRINCIPAL 1ère CLASSE	B	1,00	0,00	1,00	1,00	0,00	1,00
FILIERE SOCIALE (d)		2,00	1,60	3,60	3,60	0,00	3,60
ATSEM PRINCIPAL 1ère CLASSE	C	2,00	1,60	3,60	3,60	0,00	3,60
FILIERE MEDICO-SOCIALE (e)		0,00	0,00	0,00	0,00	0,00	0,00
FILIERE MEDICO-TECHNIQUE (f)		0,00	0,00	0,00	0,00	0,00	0,00
FILIERE SPORTIVE (g)		1,00	0,00	1,00	1,00	0,00	1,00
EDUCATEUR PRINCIPAL 1ère CLASSE	B	1,00	0,00	1,00	1,00	0,00	1,00

MAIRIE DE LECTOURE - BUDGET COMMUNAL DE LECTOURE - BP (projet de budget) - 2024

Envoyé en préfecture le 29/03/2024
 Reçu en préfecture le 29/03/2024
 Publié le 29/03/2024
 ID : 032-213202088-20240325-2024MARS25_075-DE

GRADES OU EMPLOIS (1)	CATEGORIES (2)	EMPLOIS BUDGETAIRES (3)			EFFECTIFS PHYSIQUES (4)	AGENTS	
		EMPLOIS PERMANENTS À TEMPS COMPLET	EMPLOIS PERMANENTS À TEMPS NON COMPLET	TOTAL		TITULAIRES	NON TITULAIRES
FILIERE CULTURELLE (h)		4,00	0,00	4,00	2,00	1,00	3,00
ADJOINT DU PATRIMOINE	C	2,00	0,00	2,00	1,00	1,00	2,00
ADJOINT DU PATRIMOINE	C	1,00	0,00	1,00	1,00	0,00	1,00
PRINCIPAL 1ère CLASSE							
ASSISTANT CONSERVATION	B	1,00	0,00	1,00	0,00	0,00	0,00
PRINCIPAL 2ème CLASSE							
FILIERE ANIMATION (i)		2,00	4,96	6,96	3,09	3,14	6,23
ADJOINT D'ANIMATION	C	0,00	3,34	3,34	2,20	1,14	3,34
ADJOINT D'ANIMATION PRINCIPAL	C	0,00	0,73	0,73	0,00	0,00	0,00
1ère CLASSE							
ADJOINT D'ANIMATION PRINCIPAL	C	0,00	0,89	0,89	0,89	0,00	0,89
2ème CLASSE							
ANIMATEUR PRINCIPAL 1ère CLASSE	B	1,00	0,00	1,00	0,00	1,00	1,00
ANIMATEUR PRINCIPAL 2ème CLASSE	B	1,00	0,00	1,00	0,00	1,00	1,00
FILIERE POLICE (j)		1,00	0,00	1,00	1,00	0,00	1,00
GARDIEN BRIGADIER	C	1,00	0,00	1,00	1,00	0,00	1,00
FILIERE SAPEURS-POMPIERS (k)		0,00	0,00	0,00	0,00	0,00	0,00
EMPLOIS NON CITES (l) (5)		0,00	0,00	0,00	0,00	0,00	0,00
TOTAL GENERAL (b + c + d + e + f + g + h + i + j + k + l)		70,00	10,26	80,26	63,07	6,63	69,70

(1) Les grades ou emplois sont désignés conformément à la circulaire n° NOR : INTB9500102C du 23 mars 1995. Les emplois fonctionnels sont également comptabilisés dans leur filière d'origine.

(2) Catégories : A, B ou C.

(3) Emplois budgétaires créés par l'assemblée délibérante. Les emplois permanents à temps complet sont comptabilisés pour une unité, les emplois à temps non complet sont comptabilisés à hauteur de la quotité de travail prévue par la délibération créant l'emploi.

(4) Equivalent temps plein annuel travaillé (ETPT). Le décompte est proportionnel à l'activité des agents, mesurée par leur quotité de temps de travail et par leur période d'activité sur l'année :

ETPT = Effectifs physiques * quotité de temps de travail * période d'activité dans l'année

Exemple : un agent à temps plein (quotité de travail = 100 %) présent toute l'année correspond à 1 ETPT ; un agent à temps partiel, à 80 % (quotité de travail = 80 %) présent toute l'année correspond à 0,8 ETPT ; un agent à temps partiel, à 80 % (quotité de travail = 80 %) présent la moitié de l'année (ex : CDD de 6 mois, recrutement à mi-année) correspond à 0,4 ETPT (0,8 * 6 / 12).

(5) Emplois dont les missions ne correspondent pas à un cadre d'emploi existant.

IV – ANNEXES

ANNEXES PATRIMONIALES – ETAT DU PERSONNEL AU 01/01/N

B9

B9 – ETAT DU PERSONNEL AU 01/01/N (suite)

AGENTS NON TITULAIRES EN FONCTION AU 01/01/N	CATEGORIES (1)	SECTEUR (2)	REMUNERATION (3)		CONTRAT	
			Indice (8)	Euros	Fondement du contrat (4)	Nature du contrat (5)
Agents occupant un emploi permanent (6)				0,00		
ADJOINT D'ANIMATION	C	ANIM	366	0,00	A 332-8-2°	CDD
ADJOINT D'ANIMATION	C	ANIM	366	0,00	A 332-8-2°	CDD
ADJOINT DU PATRIMOINE	C	CULT	366	0,00	A 332-24	CDD
ADJOINT TECHNIQUE	C	TECH	366	0,00	A 332-8-5°	CDD
ADJOINT TECHNIQUE PRINCIPAL 2ème CLASSE	C	TECH	397	0,00	A 332-14	CDD
ANIMATEUR PRINCIPAL 1ère CLASSE	B	ANIM	556	0,00	A 1224-3	CDI
ANIMATEUR PRINCIPAL 2ème CLASSE	B	ANIM	485	0,00	A 1224-3	CDI
REDACTEUR PRINCIPAL 1ère CLASSE	B	ADM	592	0,00	A 332-24	CDD
Agents occupant un emploi non permanent (7)				30 290,52		
ADJOINT ADMINISTRATIF	C	ADM	366	0,00	A 332-23-1°	CDD
ADJOINT D'ANIMATION	C	ANIM		12 116,52	A	CDD Contrat aidé
ADJOINT TECHNIQUE	C	TECH	366	0,00	A 332-23-1°	CDD
ADJOINT TECHNIQUE	C	TECH	366	0,00	A 332-13	CDD
ADJOINT TECHNIQUE	C	TECH	366	0,00	A 332-23-1°	CDD
ADJOINT TECHNIQUE	C	TECH	366	0,00	A 332-23-1°	CDD
ADJOINT TECHNIQUE	C	TECH	366	0,00	A 332-23-1°	CDD
ADJOINT TECHNIQUE	C	TECH	366	0,00	A 332-23-2°	CDD
ADJOINT TECHNIQUE	C	TECH		18 174,00	A	CDD Contrat aidé
TOTAL GENERAL				30 290,52		

(1) CATEGORIES: A, B et C.

(2) SECTEUR ADM : Administratif.
 TECH : Technique.
 URB : Urbanisme (dont aménagement urbain).
 S : Social.
 MS : Médico-social.
 MT : Médico-technique.
 SP : Sportif.
 CULT : Culturel
 ANIM : Animation.
 POL : Police.
 POMP : Sapeurs-pompiers.
 X : Emplois non cités.

(3) REMUNERATION : Référence à un indice brut (indiquer le niveau de l'indice brut) de la fonction publique ou en euros annuels bruts (indiquer l'ensemble des éléments de la rémunération brute annuelle).

(4) CONTRAT : Motif du contrat (code général de la fonction publique - CGFP) :
 332-23-1° : Accroissement temporaire d'activité pour une durée maximale de douze mois.
 332-23-2° : Accroissement saisonnier d'activité pour une durée maximale de six mois.
 332-24 : Contrat de projet pour une durée minimale d'un an et une durée maximale fixée par les parties dans la limite de six ans
 332-13 : Remplacement d'un fonctionnaire autorisé à servir à temps partiel ou indisponible.
 332-14 : Vacance temporaire d'un emploi.
 332-8-1° : Absence de cadre d'emplois de fonctionnaires susceptibles d'assurer les fonctions correspondantes.
 332-8-2° : Justifié par les besoins des services ou la nature des fonctions, sous réserve qu'aucun fonctionnaire territorial n'a pu être recruté dans les conditions prévues par le CGFP.
 332-8-3° : Communes de moins de 1 000 habitants et groupements de communes regroupant moins de 15 000 habitants.
 332-8-4° : Communes nouvelles issues de fusion de communes de moins de 1 000 habitants, pendant trois ans suivant la création, et le cas échéant, jusqu'au premier renouvellement du conseil municipal.
 332-8-5° : Autres collectivités territoriales ou établissements mentionnés à l'article L. 4, pour les emplois dont la quotité de temps de travail est inférieure à 50 %.
 332-8-6° : Emplois des communes (- 2 000 hab.) et des groupements de communes (-10 000 hab.) dont la création ou suppression dépend de la décision d'une autorité.
 327-5 : Contractuel territorial sur emploi permanent - peut être nommé en qualité de fonctionnaire stagiaire par l'autorité territoriale.
 332-10 : Contrat à durée indéterminée en application de l'article L. 332-8 avec un agent contractuel territorial qui justifie d'une durée de services publics de six ans au moins.
 332-11 : Contrat à durée indéterminée lorsque l'agent contractuel territorial concerné remplit avant l'échéance de son contrat les conditions d'ancienneté mentionnées à l'article L. 332-10.
 326_352 : Modalités particulières : recrutement sans concours, parcours d'accès à la fonction publique, personnes en situation de handicap (CGFP art. L326 et L.352).

MAIRIE DE LECTOURE - BUDGET COMMUNAL DE LECTOURE - BP (projet de budget) - 2024

343-1_343-3 : Emplois supérieurs de la fonction publique territoriale (emplois fonctionnels de direction).
333-1_333-10 : Collaborateurs de cabinet.
333-12 : Collaborateurs de groupes d'élus.
A : Autres

Envoyé en préfecture le 29/03/2024

Reçu en préfecture le 29/03/2024

Publié le



ID : 032-213202088-20240325-2024MARS25_075-DE

- (5) Indiquer si l'agent contractuel est titulaire d'un contrat à durée déterminée (CDD) ou d'un contrat à durée indéterminée (CDI). Les contrats particuliers devront être labellisés « A / autres » et feront l'objet d'une précision (ex : « contrats aidés »).
- (6) Occupent un emploi permanent de la fonction publique territoriale, les agents non titulaires recrutés sur le fondement des articles 332-8, 332-13, 332-14, 326, 352 du CGFP , ainsi que les agents qui sont titulaires d'un contrat à durée indéterminée pris sur le fondement des articles 327-5, 332-10 et 332-11 du CGFP.
- (7) Occupent un emploi non permanent de la fonction publique territoriale, les agents non titulaires recrutés sur le fondement des articles 332-23, 332-24, 333-1 à 333-10 et 333-12.
- (8) Si un contrat fixe comme référence de rémunération un traitement hors échelle, il convient de mentionner le chevron conformément à l'article 6 décret 85-1148 du 20 octobre 1985.



IV – ANNEXES

ANNEXES PATRIMONIALES

LISTE DES ORGANISMES DANS LESQUELS LA COLLECTIVITE A PRIS UN ENGAGEMENT FINANCIER

B10

LISTE DES ORGANISMES DANS LESQUELS LA COLLECTIVITE A PRIS UN ENGAGEMENT FINANCIER

Les documents financiers et comptables de ces organismes sont mis à la disposition du public à (1).

Toute personne a le droit de demander communication à ses frais.

Nature de l'engagement (2)	Nom de l'organisme	Raison sociale de l'organisme	Nature juridique de l'organisme	Montant de l'engagement
Délégation de service public (3) (4)				
Détention d'une part du capital				
Garantie ou cautionnement d'un emprunt				
Subventions supérieures à 75 000 € ou représentant plus de 50 % du produit figurant au compte de résultat de l'organisme				
12/04/2021 -	LECTOURE PETITE ENFANCE	LECTOURE PETITE ENFANCE	Association	100 800,00
31/05/2021 -	CCAS	Etablissement CCAS	C.C.A.S.	95 000,00
Autres				

(1) Hôtel de la collectivité et autres lieux publics désignés par la collectivité.

(2) Indiquer la date de la décision (délibérations, contrats ou décisions de l'exécutif).

(3) Préciser la nature de la délégation (concession, affermage, régie intéressée...).

(4) Les délégations pour lesquels un engagement hors bilan est constaté font l'objet d'une reprise dans l'état relatif aux autres engagements donnés.



IV – ANNEXES

ANNEXES PATRIMONIALES – LISTE DES ORGANISMES DE REGROUPEMENT

LISTE DES ORGANISMES DE REGROUPEMENT AUXQUELS ADHERE LA COLLECTIVITE

DESIGNATION DES ORGANISMES	Date d'adhésion	Mode de participation (1)	Montant du financement
Syndicats mixtes (article L. 5721-2 du CGCT)			
EPCI			
Autres organismes de regroupement			

(1) Indiquer si le financement est fait par TPZ, TPU, TPU + fiscalité additionnelle ou sans fiscalité propre.

IV – ANNEXES
ANNEXES PATRIMONIALES – LISTE DES ETABLISSEMENTS PUBLICS CREES

LISTE DES ETABLISSEMENTS PUBLICS CREES

Catégorie d'établissement (1)	Intitulé / objet de l'établissement	Date de création	Date de délibération	Nature de l'activité (SPIC/SPA)	TVA (oui / non)
-------------------------------	-------------------------------------	------------------	----------------------	---------------------------------	-----------------

(1) Il s'agit de recenser les établissements publics créés par la collectivité pour l'exploitation directe d'un service public relevant de sa compétence.

Pour rappel, la collectivité a l'obligation de constituer une régie si le service concerné est de nature industrielle et commerciale (cf. article L. 1412-1 du CGCT) ou la faculté de constituer une régie si le service concerné est de nature administrative et n'est pas de ceux qui, par leur nature ou par la loi, ne peuvent être assurés que par la collectivité elle-même (cf. article L. 1412-2 du CGCT).

Les régies ainsi créées peuvent, au choix de la collectivité, être dotées :

- soit de la personnalité morale et de l'autonomie financière ;
- soit de la seule autonomie financière.

Cependant, il convient de préciser que seules les régies dotées de la personnalité morale et de l'autonomie financière sont dénommées établissement public et doivent être recensées dans cet état.



IV – ANNEXES

ANNEXES PATRIMONIALES – LISTE DES SERVICES INDIVIDUALISES DANS UN BUDGET ANNEXE

LISTE DES SERVICES INDIVIDUALISES DANS UN BUDGET ANNEXE

Catégorie de services (1)	Intitulé / objet du service	Date de création	Date de délibération	N° SIRET	Nature de l'activité (SPIC/SPA)	TVA (oui / non)
	ASSAINISSEMENT COLLECTIF				SPIC	oui
	LOTISSEMENT LE COULOUME VERT	24/09/2015			SPA	oui

(1) Exemples de catégories : régie à seule autonomie financière, opérations d'aménagement, service social et médico-social.



IV – ANNEXES

**ANNEXES BUDGETAIRES
EQUILIBRE BUDGETAIRE**

C1.1

DISPONIBILITE DE RESSOURCES PROPRES PROVENANT DES EXERCICES ANTERIEURS

Solde de la section d'investissement de l'exercice N-1 (1)

	Propositions nouvelles	Vote (2)
Solde d'exécution 001 (A) montant négatif si déficit (D001) montant positif si excédent (R001)	-773 875,91	0,00
Solde des RAR (B) montant négatif si déficit montant positif si excédent	463 795,14	463 795,14
Solde de la section investissement de l'exercice N-1 (Solde I = A + B) Solde positif : excédent de financement Solde négatif : besoin de financement	0,00	0,00

Disponibilité des ressources propres provenant des exercices antérieurs après financement de la section investissement de l'exercice N-1 (1)

	Propositions nouvelles	Vote (2)
Affectation au 1068 (C)	310 080,77	0,00
Solde de la section investissement de l'exercice N-1 (Solde I) Solde positif : excédent de financement Solde négatif : besoin de financement	0,00	0,00
Disponibilité de ressources propres des exercices antérieurs (Solde II = C + Solde I) Solde positif : ressources disponibles pour la couverture de l'annuité Solde négatif : absence de ressources propres provenant des exercices antérieurs pour la couverture de l'annuité	310 080,77	0,00

COUVERTURE DE L'ANNUITE DE LA DETTE PAR LES RESSOURCES PROPRES - PETIT EQUILIBRE

	Propositions nouvelles	Vote
Dépenses de l'exercice à couvrir par des ressources propres (D)(3)	491 000,00	0,00
Ressources propres externes et internes de l'exercice (E)(3)	1 021 244,26	0,00
Couverture de l'annuité de la dette (Solde III = E - D) Solde positif : annuité de la dette couverte Solde négatif : annuité de la dette non couverte par les ressources de l'exercice, vérifier la couverture par les éventuelles ressources disponibles des exercices antérieurs (cf. solde II)	840 325,03	0,00

(1) Eléments à compléter uniquement s'il y a eu reprise des résultats, anticipée ou classique

(2) Cumul des crédits de l'exercice votés ou reportés

(3) Les RAR étant intégrés au calcul des ressources propres provenant des exercices antérieurs, seuls les crédits de l'exercice sont à inscrire. Le détail des crédits est présenté aux états suivants : "Equilibre budgétaire - Dépenses" et "Equilibre budgétaire - Recette"

IV – ANNEXES

ANNEXES BUDGETAIRES
EQUILIBRE BUDGETAIRE – DEPENSES

C1.2

DEPENSES A COUVRIR PAR DES RESSOURCES PROPRES

Art. (1)	Libellé (1)	Propositions nouvelles	Vote (2)
DEPENSES TOTALES A COUVRIR PAR DES RESSOURCES PROPRES = A + B		491 000,00	I 0,00
16 Emprunts et dettes assimilées (A)		491 000,00	0,00
1631	Emprunts obligataires	0,00	0,00
1641	Emprunts en euros	491 000,00	0,00
1643	Emprunts en devises	0,00	0,00
16441	Opérations afférentes à l'emprunt	0,00	0,00
1671	Avances consolidées du Trésor	0,00	0,00
1672	Emprunts sur comptes spéciaux du Trésor	0,00	0,00
1678	Autres emprunts et dettes	0,00	0,00
1681	Autres emprunts	0,00	0,00
1682	Bons à moyen terme négociables	0,00	0,00
1687	Autres dettes	0,00	0,00
Dépenses et transferts à déduire des ressources propres (B)		0,00	0,00
10...	Reprise de dotations, fonds divers et réserves		
10...	Reversement de dotations, fonds divers et réserves		
139	Subv. invest. transférées cpte résultat	0,00	0,00

(1) Détailler les chapitres budgétaires par article conformément au plan de comptes.

(2) Crédits de l'exercice votés lors de la séance.

IV – ANNEXES

ANNEXES BUDGETAIRES
EQUILIBRE BUDGETAIRE – RECETTES

C1.3

RESSOURCES PROPRES

Art. (1)	Libellé (1)	Propositions nouvelles	Vote (2)
RECETTES (RESSOURCES PROPRES) = a + b		1 021 244,26	III 0,00
Ressources propres externes de l'année (a)		251 439,26	0,00
10222	FCTVA	210 000,00	0,00
10226	Taxe d'aménagement (3)	0,00	0,00
10227	Versement pour sous densité	0,00	0,00
10228	Autres fonds d'investissement	30 000,00	0,00
13146	Attributions compensation investissement	0,00	0,00
13156	Attributions compensation investissement	0,00	0,00
13246	Attributions compensation investissement	0,00	0,00
13256	Attributions compensation investissement	0,00	0,00
138	Autres subventions invest. non transf.	0,00	0,00
26...	Participations et créances rattachées		
27...	Autres immobilisations financières		
2764	Créances/particuliers, pers. droit privé	11 439,26	0,00
Ressources propres internes de l'année (b) (4)		769 805,00	0,00
15...	Provisions pour risques et charges		
169	Primes de remboursement des obligations	0,00	0,00
26...	Participations et créances rattachées		
27...	Autres immobilisations financières		
28...	Amortissement des immobilisations		
2802	Frais liés à la réalisation de document	22 500,00	0,00
28031	Frais d'études	6 500,00	0,00
28033	Frais d'insertion	0,00	0,00
280422	Privé - Bâtiments et installations	12 000,00	0,00
2804411	Sub nat org pub - Biens mob, mat, études	0,00	0,00
2805	Licences, logiciels, droits similaires	6 000,00	0,00
281321	Immeubles de rapport	0,00	0,00
281351	Bâtiments publics	0,00	0,00
28151	Réseaux de voirie	18 000,00	0,00
28152	Installations de voirie	3 800,00	0,00
281531	Réseaux d'adduction d'eau	11 000,00	0,00
281532	Réseaux d'assainissement	12 000,00	0,00
281533	Réseaux câblés	0,00	0,00
281534	Réseaux d'électrification	66 000,00	0,00
281538	Autres réseaux	0,00	0,00
2815731	Matériel roulant	0,00	0,00
2815738	Autre matériel et outillage de voirie	0,00	0,00
28158	Autres inst., matériel, outill. techniques	27 200,00	0,00
281828	Autres matériels de transport	30 000,00	0,00
281838	Autre matériel informatique	30 000,00	0,00
281848	Autres matériels de bureau et mobiliers	0,00	0,00
28188	Autres immo. corporelles	55 000,00	0,00
29...	Dépréciations des immobilisations		
31...	Matières premières (et fournitures) (5)		
33...	En-cours de production de biens (5)		
35...	Stocks de produits (5)		
39...	Dépréciation des stocks et en-cours		
481...	Charges à rép. sur plusieurs exercices		
49...	Dépréciation des comptes de tiers		
59...	Dépréciation des comptes financiers		
024	Produits des cessions d'immobilisations	0,00	0,00
021	Virement de la section de fonctionnement	469 805,00	0,00

(1) Les comptes 15, 169, 26, 27, 28, 29, 39, 481, 49 et 59 sont à détailler conformément au plan de comptes.

(2) Crédits de l'exercice votés lors de la séance.

(3) Le compte 10226 peut être utilisé uniquement par les communes et les établissements publics à fiscalité propre.

(4) Les comptes 15, 29, 39, 49 et 59 sont présentés uniquement si la collectivité applique le régime des provisions budgétaires, conformément aux dispositions législatives et réglementaires afférentes.

(5) Les comptes 31, 33 et 35 ne peuvent être utilisés que pour les budgets utilisant la comptabilité de stock. Par conséquent, seuls les budgets retraçant les dépenses et les recettes d'un lotissement ou d'une ZAC peuvent utiliser les comptes susmentionnés.

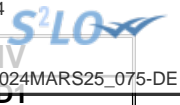

IV – ANNEXES

AUTRES ELEMENTS D'INFORMATION – LISTE DES SERVICES ASSUJETTIS A LA TVA ET NON ERIGES EN BUDGET ANNEXE

LISTE DES SERVICES ASSUJETTIS A LA TVA ET NON ERIGES EN BUDGET ANNEXE

Catégorie de services	Intitulé / objet du service	Date de création	Date de délibération	Nature de l'activité (SPIC/SPA)
	REGIE CANTINE			SPA
	REGIE D'AVANCE			SPA
	REGIE DROITS DE PLACE			SPA
	REGIE LOCATION DE MATERIEL			SPA
	REGIE MANIFESTATIONS CULTURELLES			SPA
	REGIE MEDIATHEQUE			SPA
	REGIE PHOTOCOPIES			SPA
	REGIE PISCINE			SPA
	REGIE VENTE D'OBJETS AU MUSEE			SPA
	REGIE ALAE ALSH	01/01/2018		SPA



IV – ANNEXES

AUTRES ELEMENTS D'INFORMATION

SERVICES FERROVIAIRES REGIONAUX DE VOYAGEURS – VOLET 1 : BUDGET

D2.1

VOLET 1 – BUDGETAIRE (circulaire n° LBL/B/03/10082/C du 11 décembre 2003)

DEPENSES			RECETTES		
FONCTIONNEMENT	Chapitre	Montant	FONCTIONNEMENT	Chapitre	Montant
Contribution régionale d'équilibre d'exploitation TTC		0,00	Compensation financière versée par l'Etat au titre de l'exploitation		0,00
Autres		0,00	Compensation financière au titre des tarifs sociaux fixés par l'Etat		0,00
			Matériel		0,00
Sous-total Fonctionnement		0,00	Sous-total Fonctionnement		(B) 0,00
INVESTISSEMENT	Chapitre	Montant			
Matériel		0,00			
Autres		0,00			
Sous-total Investissement		0,00	Effort propre de la Région (A – B)		(C) 0,00
TOTAL DEPENSES		(A) 0,00	TOTAL RECETTES (B + C)		0,00



IV – ANNEXES

AUTRES ELEMENTS D'INFORMATION

SERVICES FERROVIAIRES REGIONAUX DE VOYAGEURS – VOLET 2 : COMPTE D'EXPLOITATION

D2.2

Volet 2 – Compte TER SNCF (1) par la collectivité (circulaire n°LBL/B/03/10082/C du 11 décembre 2003)

Produits d'exploitation courante :	
Produits du trafic	0,00
Produits annexes au trafic	0,00
Compensations des réductions tarifaires	0,00
Travaux pour Tiers	0,00
Produits hors trafic	0,00
Total chiffre d'affaires	0,00
Versements des Collectivités	0,00
Production immobilisée et stockée	0,00
Total produits d'exploitation courante	0,00

Charges d'exploitation courante :	
Personnel – Masse salariale	0,00
Consommations intermédiaires	0,00
Péage RFF	0,00
Impôts, taxes et versements assimilés	0,00
Total charges d'exploitation courante	0,00

Facturations majeures :	
Achats stockés	0,00
Impôts et taxes hors FAP	0,00
Maintenance matériel roulant	0,00
Traction trains, conduite et logistique	0,00
Echange de locomotives entre Activités	0,00
Energie de traction électrique	0,00
Energie de traction diesel	0,00
Entretien/maintenance des installations fixes	0,00
Prestations télécoms	0,00
Echange de matériel roulant entre Activités	0,00
Prestations trains	0,00
Contribution de service Activité Gare	0,00
Transport en service	0,00
Total facturations majeures	0,00
Prestations de main d'œuvre inter-domaines :	
- Dont Etablissements autres que EEX	0,00
- Dont Etablissements EEX	0,00
Autres facturations	0,00
Total facturations internes	0,00
TOTAL CHARGES (2)	0,00

Contributions aux ECE	0,00
-----------------------	------

EXCEDENT BRUT D'EXPLOITATION (3)	0,00
Dotations aux amortissements	0,00
Reprise de subvention et écart de réévaluation	0,00
Variation des provisions/transfert de charges	0,00
Autres produits et charges de gestion courante	0,00
Total dotations, reprises, transferts et autres	0,00
RESULTAT D'EXPLOITATION (4)	0,00
Résultat financier	0,00
RESULTAT COURANT (5)	0,00
Résultat spécifique	0,00
RESULTAT NET (6)	0,00

(1) A compléter par « approuvé » ou « non approuvé ».

(2) Total charges = total charges d'exploitation courante + total facturations majeures + total facturations internes.

(3) Excédent brut d'exploitation = total produits d'exploitation courante – total charges.

(4) Résultat d'exploitation = excédent brut d'exploitation – contribution aux ECE - total dotations, reprises, transferts et autres.

(5) Résultat courant = résultat d'exploitation + résultat financier.

(6) Résultat net = résultat courant + résultat spécifique.

Cette annexe correspond au modèle de présentation du compte d'exploitation figurant dans la convention SNCF, elle est donc susceptible de subir des modifications à l'initiative de la SNCF.



IV – ANNEXES

AUTRES ELEMENTS D'INFORMATION – DECISIONS EN MATIERE DE TAUX DES CONTRIBUTIONS

Libellés	Base notifiée (si connue à la date de vote)	Variation de la base / (N-1) (%)	Taux, coefficient ou forfait appliqués par décision de l'assemblée délibérante (%, unité ou €)	Variation du taux / N-1 (%)	Produit voté par l'assemblée délibérante	Variation du produit / N-1 (%)
Part régionale des ressources						
TICPE (part définie à l'art. 265 du code des douanes)	SP	0,00	0,00	0,00	0,00	0,00
	Gazole	0,00	0,00	0,00	0,00	0,00
TICPE (majoration définie à l'art. 265 A bis du code des douanes)	SP	0,00	0,00	0,00	0,00	0,00
	Gazole	0,00	0,00	0,00	0,00	0,00
Taxe sur les permis de conduire		0,00	0,00	0,00	0,00	0,00
Taxe sur les certificats d'immatriculation des véhicules		0,00	0,00	0,00	0,00	0,00
Taxe spéciale de consommation de produits pétroliers (1)		0,00	0,00	0,00	0,00	0,00
Taxe sur le transport public aérien et maritime (1)		0,00	0,00	0,00	0,00	0,00
Taxe relative à l'octroi de mer (1)		0,00	0,00	0,00	0,00	0,00
Droits assimilés au droit d'octroi de mer auxquels sont soumis les rhums et spiritueux (1)		0,00	0,00	0,00	0,00	0,00
Part départementale des ressources						
Taxe d'aménagement		0,00	0,00	0,00	0,00	0,00
Taxe de publicité foncière et droit d'enregistrement		0,00	0,00	0,00	0,00	0,00
Taxe sur la consommation finale d'électricité		0,00	0,00	0,00	0,00	0,00
Taxe sur les remontées mécaniques des zones de montagne		0,00	0,00	0,00	0,00	0,00
Part communale des ressources						
TFPB		0,00	0,00	0,00	0,00	0,00
TFPNB		0,00	0,00	0,00	0,00	0,00
CFE		0,00	0,00	0,00	0,00	0,00
Taxe d'habitation sur les résidences secondaires		0,00	0,00	0,00	0,00	0,00
TOTAL		0,00	0,00		0,00	0,00

(1) Taxes perçues par les collectivités d'Outre-mer.

(2) Détailler les taxes pour lesquelles la collectivité a un pouvoir de modulation.

IV – ANNEXES

AUTRES ELEMENTS D'INFORMATION – ETAT DE REPARTITION DE LA TEOM

(COMMUNES ET GROUPEMENTS DE 10 000 HABITANTS ET PLUS, article L. 2313-1)

SECTION D'INVESTISSEMENT – DEPENSES

DEPENSES (1)		
Article (2)	Libellé (2)	Montant
	Remboursement d'emprunts et dettes assimilées	0,00
	Acquisitions d'immobilisations	0,00
	Opérations d'équipement (1 ligne par opération)	0,00
	Autres dépenses éventuelles	0,00
	Opérations pour compte de tiers (1 ligne par opération)	0,00
	Total des dépenses réelles	0,00
040	Opérations ordre transf. entre sections	0,00
041	Opérations patrimoniales	0,00
	Total des dépenses d'ordre	0,00
	TOTAL GENERAL	0,00

SECTION D'INVESTISSEMENT – RECETTES

RECETTES (1)		
Article (2)	Libellé (2)	Montant
	Souscription d'emprunts et dettes assimilées	0,00
	Dotations et subventions reçues	0,00
	Autres recettes éventuelles	0,00
	Opérations pour compte de tiers (1 ligne par opération)	0,00
024	Produits des cessions d'immobilisations	0,00
	Total des recettes réelles	0,00
040	Opérations ordre transf. entre sections	0,00
041	Opérations patrimoniales	0,00
021	Virement de la section de fonctionnement (3)	0,00
	Total des recettes d'ordre	0,00
	TOTAL GENERAL	0,00

(1) Dépenses et recettes, directes et indirectes, afférentes à l'exercice de la compétence visée à l'article L. 2313-1 du CGCT.

(2) Détailler les chapitres budgétaires par article conformément au plan de comptes appliqué par la collectivité ou l'établissement.

(3) Montant des recettes de fonctionnement transféré en investissement pour le financement des dépenses d'investissement afférentes à l'exercice de la compétence susmentionnée.



IV – ANNEXES

AUTRES ELEMENTS D'INFORMATION – ETAT DE REPARTITION DE LA TEOM

(COMMUNES ET GROUPEMENTS DE 10 000 HABITANTS ET PLUS, article L. 2313-1)

SECTION DE FONCTIONNEMENT – DEPENSES

DEPENSES (1)		
Article (2)	Libellé (2)	Montant
011	Charges à caractère général	0,00
012	Charges de personnel et frais assimilés	0,00
65	Autres charges de gestion courante	0,00
66	Charges financières	0,00
67	Charges spécifiques	0,00
68	Dotations aux provisions, dépréciations (3)	0,00
014	Atténuations de produits	0,00
Total des dépenses réelles		0,00
042	Opérations ordre transf. entre sections	0,00
043	Opérations ordre intérieur de la section	0,00
023	Virement à la section d'investissement (4)	0,00
Total des dépenses d'ordre		0,00
TOTAL GENERAL		0,00

SECTION DE FONCTIONNEMENT – RECETTES

RECETTES (1)		
Article (2)	Libellé (2)	Montant
Recettes issues de la TEOM		0,00
Dotations et participations reçues		0,00
Autres recettes de fonctionnement éventuelles		0,00
70	Prod. services, domaine, ventes diverses	0,00
75	Autres produits de gestion courante	0,00
76	Produits financiers	0,00
77	Produits spécifiques	0,00
78	Reprises amort., dépréciations, prov. (3)	0,00
013	Atténuations de charges	0,00
Total des recettes réelles		0,00
042	Opérations ordre transf. entre sections	0,00
043	Opérations ordre intérieur de la section	0,00
Total des recettes d'ordre		0,00

Envoyé en préfecture le 29/03/2024
Reçu en préfecture le 29/03/2024
Publié le 
ID : 032-213202088-20240325-2024MARS25_075-DE
0,00

RECETTES (1)	
Article (2)	Libellé (2)
TOTAL GENERAL	
	0,00

- (1) Dépenses et recettes, directes et indirectes, afférentes à l'exercice de la compétence visée à l'article L. 2313-1 du CGCT.
- (2) Détailler les chapitres budgétaires par article conformément au plan de comptes appliqué par la collectivité ou l'établissement.
- (3) Si la collectivité ou l'établissement applique les provisions semi-budgétaires.
- (4) Montant des recettes de fonctionnement transféré en investissement pour le financement des dépenses d'investissement afférentes à l'exercice de la compétence susmentionnée.



IV – ANNEXES

ELEMENTS DU BILAN

**ETAT DE VENTILATION DES DEPENSES ET RECETTES DES SERVICES D'EAU ET
D'ASSAINISSEMENT – SECTION DE FONCTIONNEMENT**

D5.1

Cet état ne contient pas d'information.



IV – ANNEXES	
ELEMENTS DU BILAN	
ETAT DE VENTILATION DES DEPENSES ET RECETTES DES SERVICES D'EAU ET D'ASSAINISSEMENT – SECTION D'INVESTISSEMENT	D5.2

Cet état ne contient pas d'information.

ARRETE ET SIGNATURES

Présenté par le Maire,
A Lectoure, le 25/03/2024
Le Maire,



Délibéré par le Conseil Municipal, réuni en session Ordinaire.
A Lectoure, le 25 mars 2024

Les membres du Conseil Municipal,

Nombre de membres en exercice : 27

Nombre de membres présents : 27









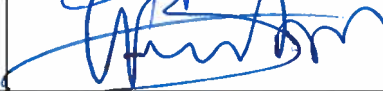

Nombre de suffrages exprimés : 27

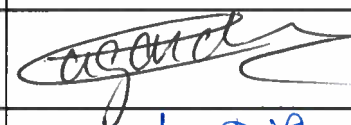
VOTES : Pour : 20

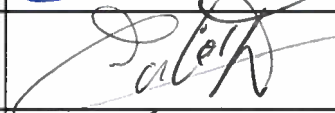

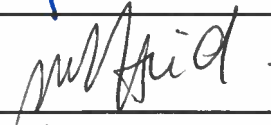



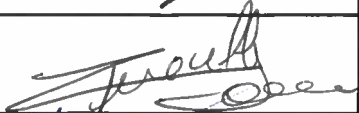
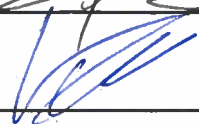
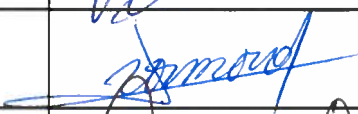
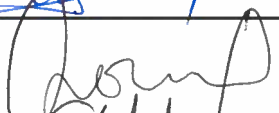
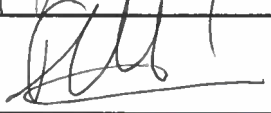

Contre : 1

Abstention : 6

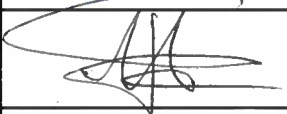
Date de convocation :

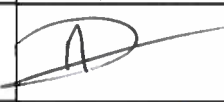
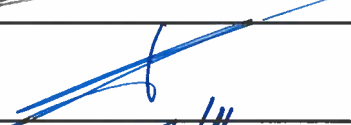
Xavier BALLENGHIEN	
Valérie MANISSOL	
Jean-Yves DELACOSTE	
Marie-Hélène LAGARDERE	
Joël VAN DEN BON	
Odile SCHAAP	
André GALOIX	
Christiane PREVITALI	
Eric MATTIUSSI	
Muriel AVID	
Laurianne DUCASSE	
Ghislain DE FLAUJAC	
Daniele LAPORTE	

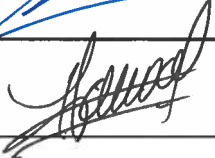
ARRETE ET SIGNATURES

Loïc DESANGLES	
Corinne QUEVILLY	
Frank GOBBATO	
Claire TRAMOND	
François-Xavier ROUX	
Françoise LACAPERE	
Emilie SARRAN	
Julien PELLICER	
Sylvie COUDERC	
Marc DUGROS	
Sylvie ACHE	
Pascal ANDRADA	
Patricia MARROCQ	
Sylvie COLAS	

Certifié exécutoire par le Maire, compte tenu de la transmission en préfecture, le ~~29~~ 20 MARS 2024 et de la publication le ~~29~~ 20 MARS 2024

A Lectoure, le 25/03/2024