

95.700

Sommets rattachés au système géodésique R.G.F. 93, projection conique conforme 44 - classe de précision 2

Coordonnées des Sommets	
Borne	Désignation
B.1	3195665.40
B.2	3195671.38
B.3	3195674.19
B.4	3195670.30
B.5	3195668.23
B.6	3195668.35
B.7	3195668.35
B.8	3195679.34
An.9	3195593.26
B.9	3195588.71
B.10	3195588.50
B.11	3195586.67
B.12	3195581.68
B.13	3195581.74
B.14	3195583.71
B.15	3195583.71
B.16	3195631.45
B.17	3195629.64

**LEGENDE :**

- Limite nouvelle
- Limite ancienne
- Borne nouvelle
- Borne existante
- ⊥ Poteau PTT
- ⊕ Borne incendie
- ⊕ Bouche à clé

B.1 à B.6, B.10 à B.13 et B.16, B.17 : bornes nouvelles  
 P.7 point non matérialisé, prolongement de B.5, B.6 sur la clôture à 18cm de B.6  
 B.8, B.14, B.15 : bornes existantes issues du plan de division dressé le 05/01/2008 par le Géomètre-Expert soussigné. (Rif. F08141)  
 An.9 : angle clôture issue du plan de division dressé le 05/01/2008 par le Géomètre-Expert soussigné. (Rif. F08141)

Ces points ont été définis et validés le 27/09/2021, en présence de :

- Mme Brigitte PINTO, propriétaire
- Mme Juliane FAGET, propriétaire riveraine
- M. Jean VANCHE, représentant l'indivision JACOB
- M. Xavier BELLENGHEIN, Maire, représentant la commune

Ces points ont été définis et validés le 24/03/2022, en présence de :

- Mme Brigitte PINTO, propriétaire indivise
- Mme Juliane FAGET, propriétaire riveraine
- M. Jean VANCHE, représentant l'indivision JACOB
- M. Eric MARCASSUS, représentant la commune
- M. Michel LAPORTE, propriétaire riverain
- Mme Christiane PREVITALI, adjoint, représentant la commune

Télétransmis au contrôle de légalité le - 2 - DEC. 2022

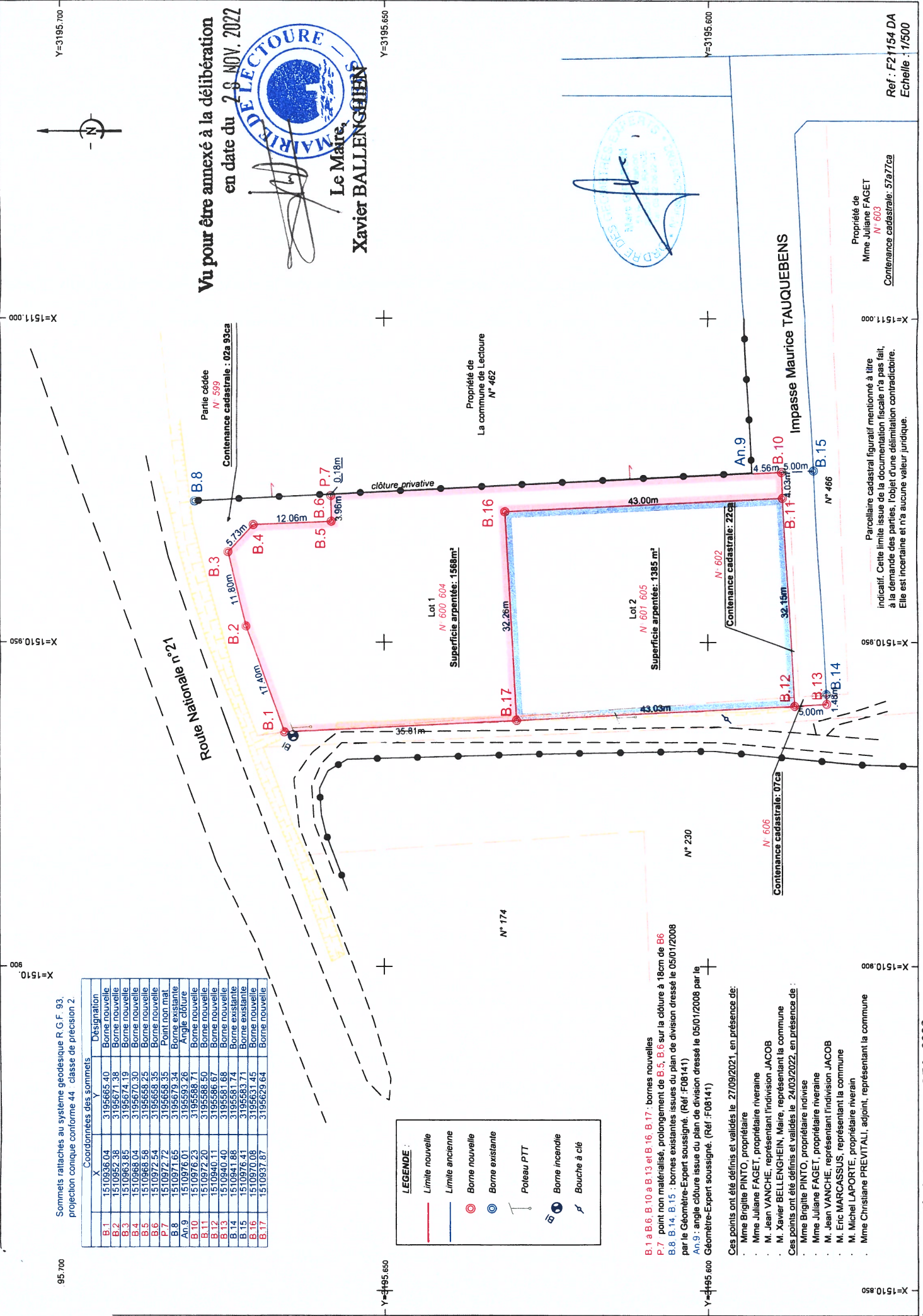

Vu pour être annexé à la délibération en date du 29 NOV. 2022

**M. Xavier BELLENGHEIN**  
 Le Maire,  
 La commune de Lectoure



Impasse Maurice TAUQUEBENS

Propriété de  
 Mme Juliane FAGET  
 N° 603  
 Contenance cadastrale: 57a77ca

Parcelaire cadastral figuratif mentionné à titre indicatif. Cette limite issue de la documentation fiscale n'a pas fait, à la demande des parties, l'objet d'une délimitation contradictoire. Elle est incertaine et n'a aucune valeur juridique.

Ref : F21154 DA  
 Echelle : 1/500